

INDICADORES DE GESTIÓN: SEGURIDAD Y SALUD / GESTIÓN MEDICA CURATIVA

OCUPACIONAL

AÑO 2011

Enfermedades	MORBILIDAD QUITO												
	Nº de casos nuevos por mes con reposo médico												
	ene-11	feb-11	mar-11	abr-11	may-11	jun-11	jul-11	ago-11	sep-11	oct-11	nov-11	dic-11	Total
Digestivas	4	1	1	4	4	6	4	5	3	4		3	39
Respiratorias	4	2	1		4	7	1	4	4	2	5		34
Traumatológicas	7	4	5	7	3	2	5	3	4	6	1	1	48
Neurológicos		1			1	1		2	1				6
Renales/ Vías Urinarias					1	2		2	2	1			8
Ginecológicas	1		1	1			3	2	6	2	2	3	21
OTRAS	5	1	2	2	5	2	3	5	1	4		2	32
<b>TOTAL</b>	<b>21</b>	<b>9</b>	<b>10</b>	<b>14</b>	<b>18</b>	<b>20</b>	<b>16</b>	<b>23</b>	<b>21</b>	<b>19</b>	<b>8</b>	<b>9</b>	<b>188</b>
Acumulado anual	21	30	40	54	72	92	108	131	152	171	179	188	188
Morbilidad Quito	7,50	3,21	3,57	5,00	6,43	7,14	5,71	8,21	7,50	7,06	2,97	3,35	67,81

	AUSENTISMO QUITO												
	ene-11	feb-11	mar-11	abr-11	may-11	jun-11	jul-11	ago-11	sep-11	oct-11	nov-11	dic-11	TOTAL
Días de reposo	33	104	57	78	102	76	144	121	100	149	41	57	1062
Días acum. Anual	33	137	194	272	374	450	594	715	815	964	1005	1062	1062
Horas de reposo	264	832	456	624	816	608	1152	968	800	1192	328	456	8496
Horas acum. Anual	264	1096	1552	2176	2992	3600	4752	5720	6520	7712	8040	8496	8496
Pob. Laboral Quito	280	280	280	280	280	280	280	280	280	269	269	269	277
Horas-hombre trab.	44800	44800	44800	44800	44800	44800	44800	44800	44800	43040	43040	43040	44360
Ausentismo laboral	0,59	1,86	1,02	1,39	1,82	1,36	2,57	2,16	1,79	2,77	0,76	1,06	19,15
Ausentismo laboral. Anual	0,59	2,45	3,46	4,86	6,68	8,04	10,61	12,77	14,55	17,32	18,09	19,14	19,15

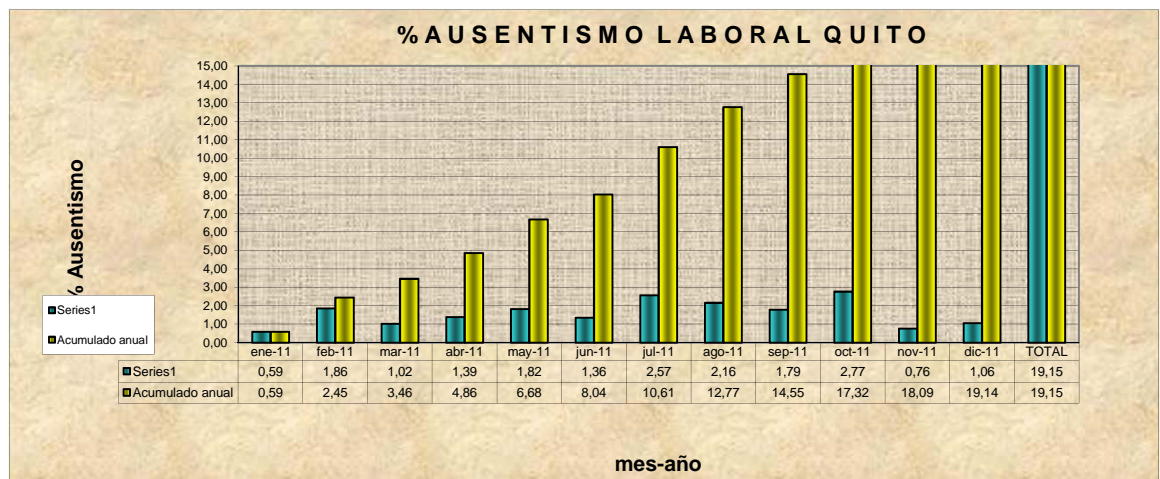
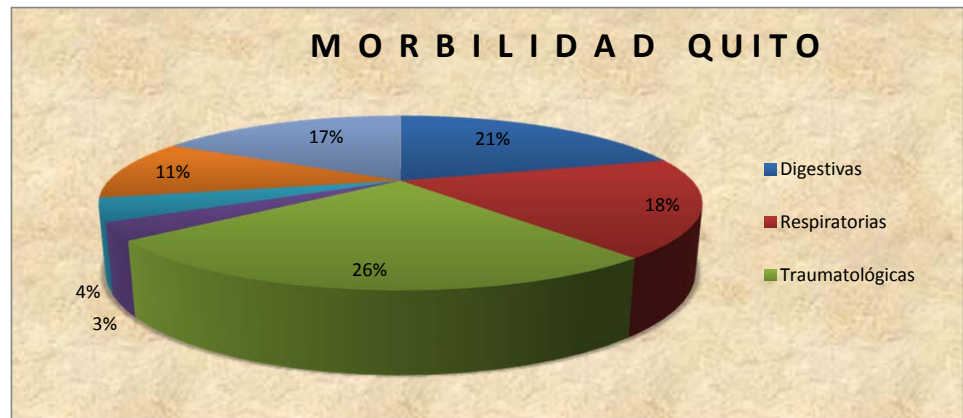

**OBSERVACIONES**

Indicadores de Gestión

Area: Salud Ocupacional

Revisado y generado por: Erika Velasco