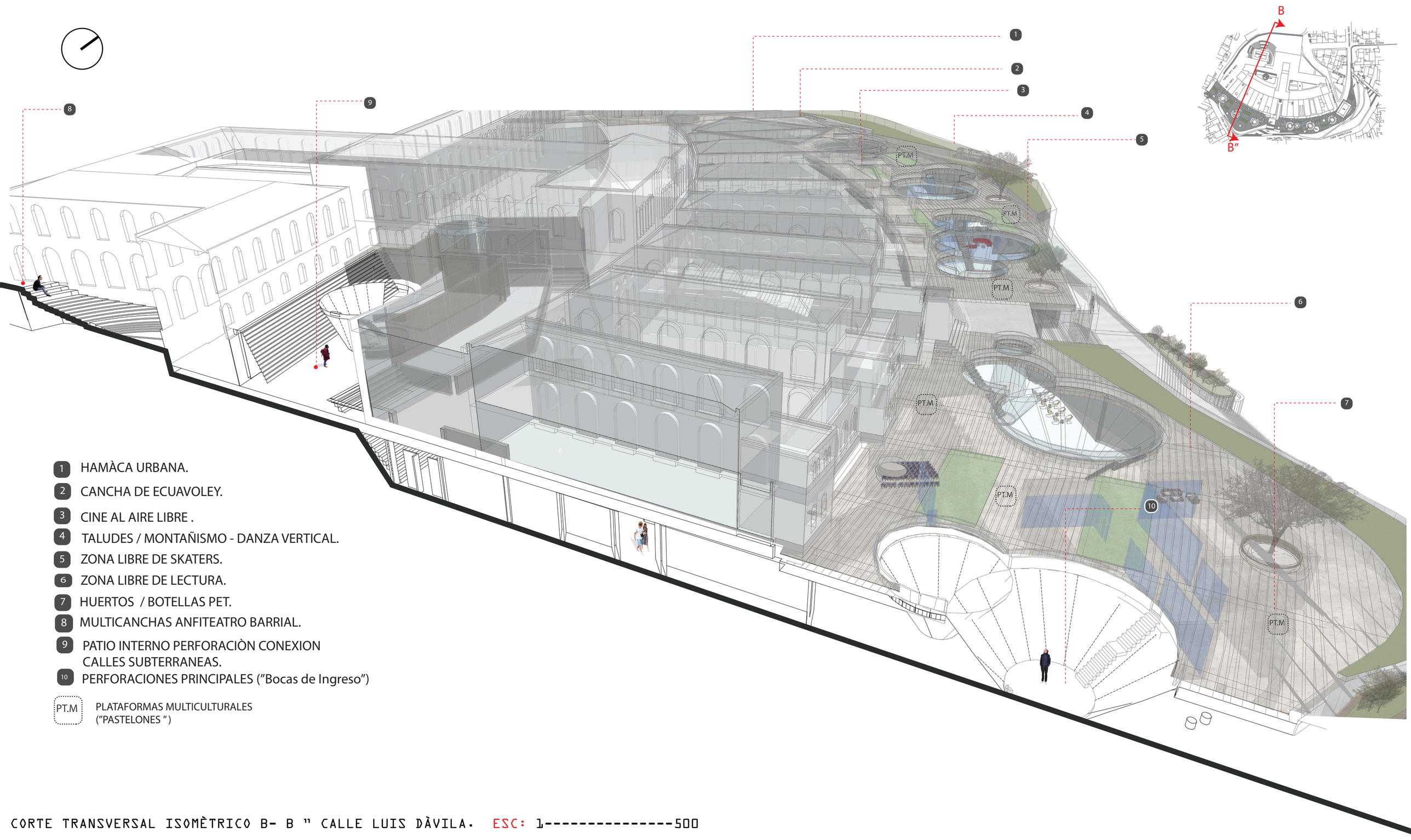

1 HAMÀCA URBANA.
2 CANCHA DE ECUAVOLEY.
3 CINE AL AIRE LIBRE .
4 TALUDES / MONTAÑISMO - DANZA VERTICAL.
5 ZONA LIBRE DE SKATERS.
6 ZONA LIBRE DE LECTURA.
7 HUERTOS / BOTELLAS PET.
8 MULTICANCHAS ANFITEATRO BARRIAL.
9 PATIO INTERNO PERFORACIÒN CONEXION CALLES SUBTERRANEAS.
10 PERFORACIONES PRINCIPALES ("Bocas de Ingreso")

PTM PLATAFORMAS MULTICULTURALES ("PASTELONES ")

CORTE TRANSVERSAL ISOMÈTRICO B- B " CALLE LUIS DÀVILA. ESC: 1----------500

ARQUITECTURA QUISEK

Proyecto: ENTRE SAN JUAN Y LA AMÉRICA: GENERACIÓN DE UN CENTRO DE INTEGRACIÓN BARRIAL FUNDAMENTADO EN EL DEPORTE Y OCIO COMO NEXO CULTURAL.

Autor: L.ALEJANDRO HERNÁNDEZ MORA.
Tutor: Nestor Llorca

TEMA DE PANEL:

ENTRE SAN JUAN Y LA AMÉRICA: C.I.B. (CENTRO DE INTEGRACIÓN BARRIAL).

PANEL 7/8

UNIDAD DE TITULACIÓN.