

FACHADA NORTE

ESCALA 1.250

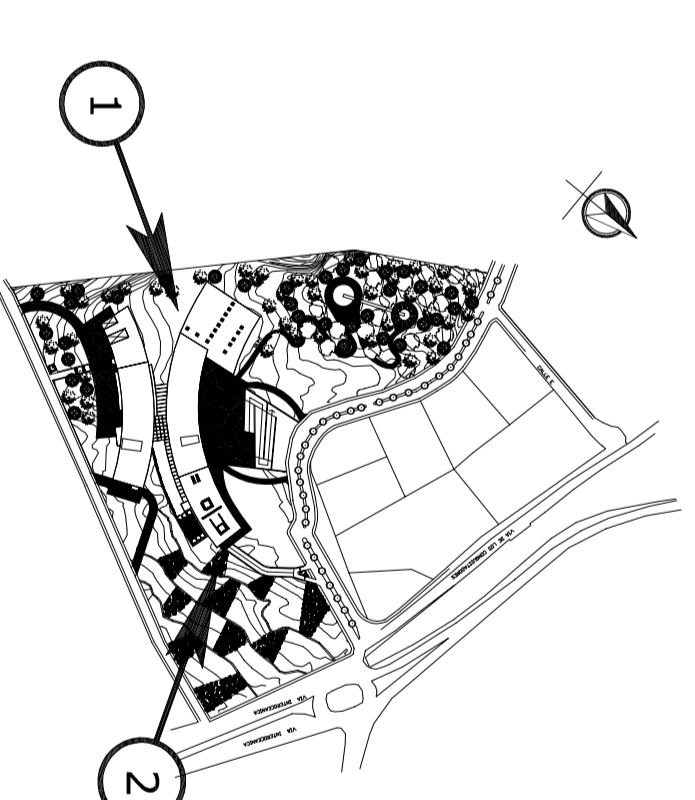

PUNTOS DE VISTAS



1. VISTA HACIA REHABILITACION



2. VISTA HACIA CONSULTA EXTERNA



3. VISTA HACIA CONSULTA EXTERNA

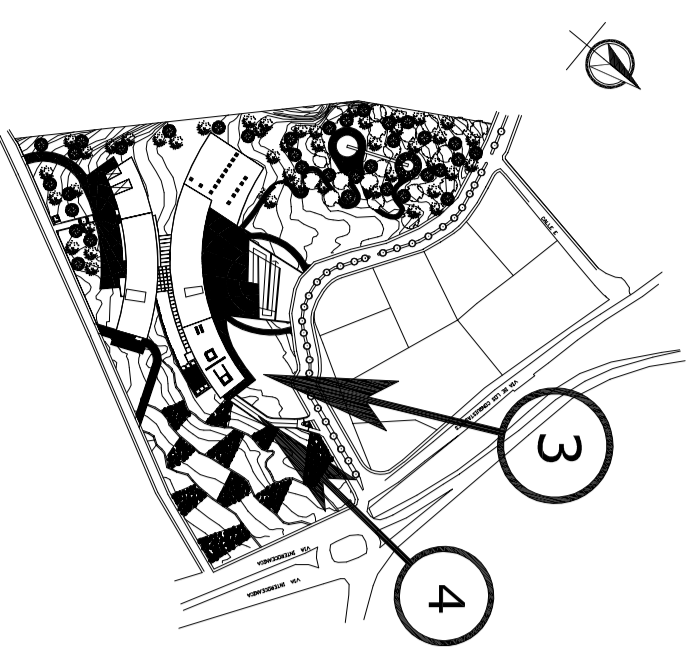

PUNTOS DE VISTAS



4. ACCESO A CONSULTA EXTERNA

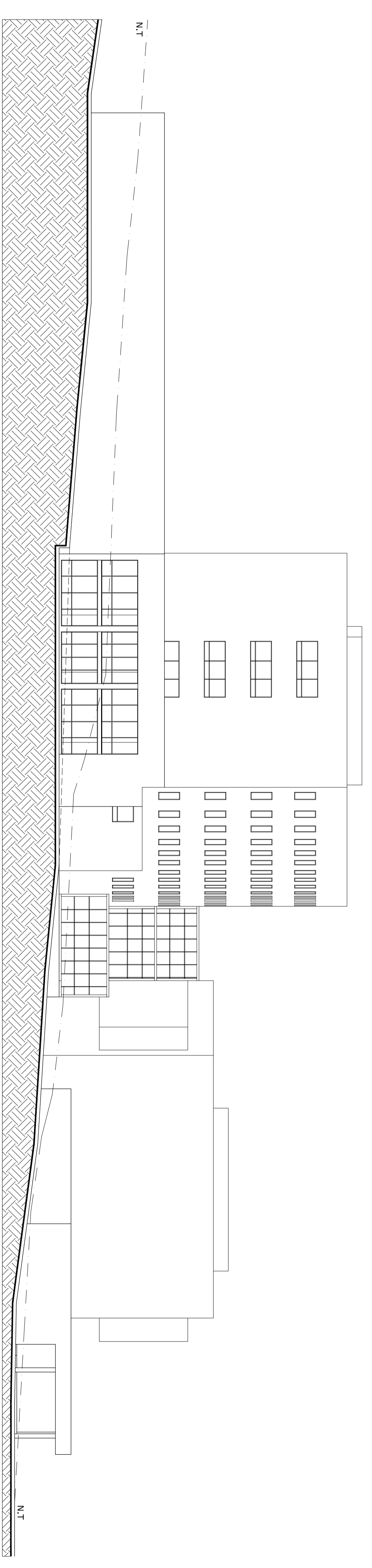

FACHADA SUR

ESCALA 1.250



TEMA

HOSPITAL DE TRAUMA PARA EL DISTRITO
METROPOLITANO DE QUITO

CONTIENE

Fachadas Norte y Sur

NOMBRE

Ma.Cristina Paredes Andrei

NO. LAMINA

E1

ESCALAS

Indicadas

FECHA

Septiembre/ 2007