

PLANO DE ALTURA DE LAS EDIFICACIONES

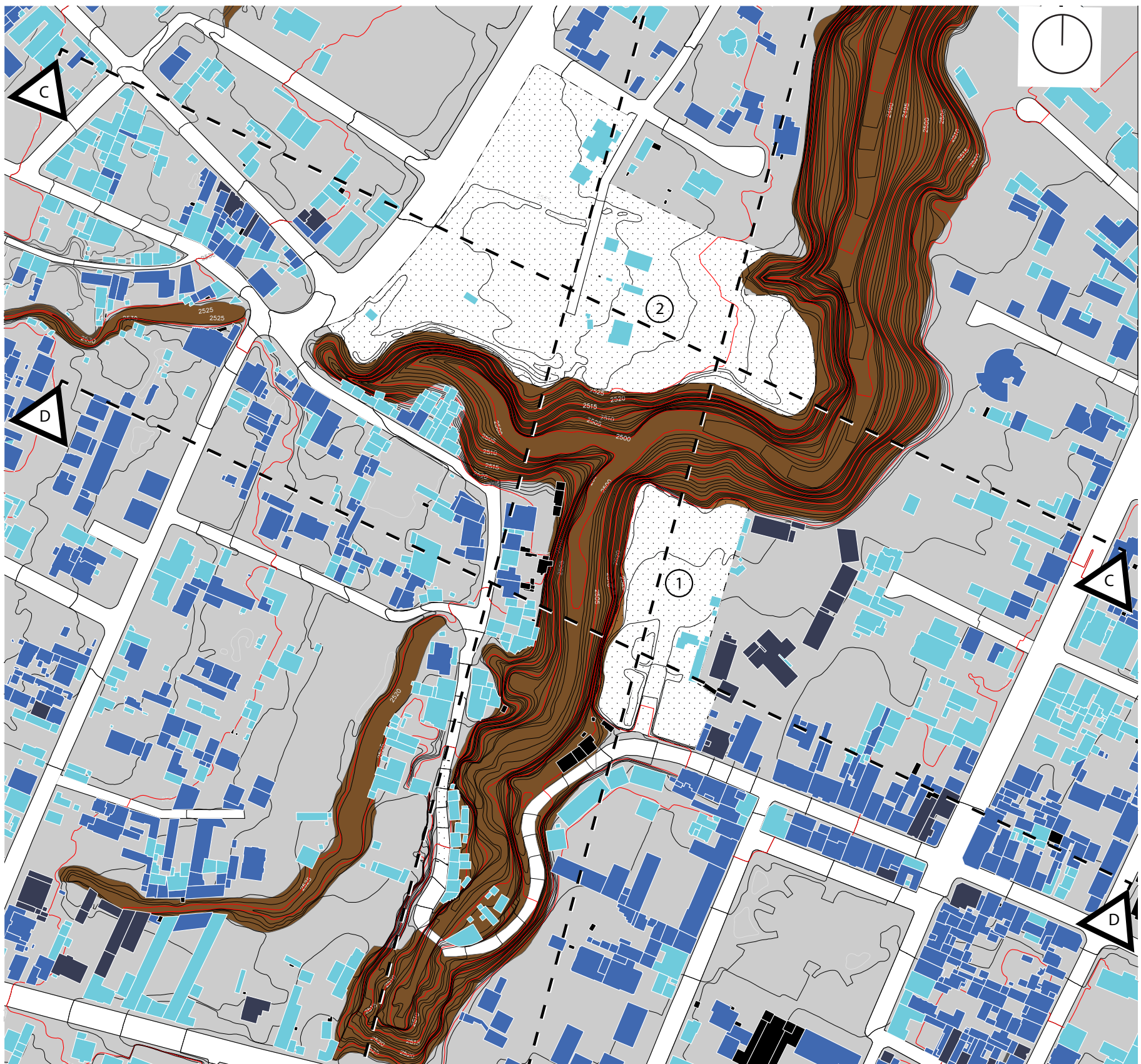

Fuente: el Autor

En el sector de estudio se establece con edificaciones de baja altura en cinta, con predominio de 1 y 2 niveles. Estas poseen gran diversidad de retiros, donde no existe compactación de las manzanas, crecimiento planificado y protección de los bordes naturales.

