

DIAGNÓSTICO AMBIENTAL DEL BARRIO QUITO TENIS

Autor: Carolina de la Calle Pasquel

Director: José Gabriel Salazar Loor

INTRODUCCIÓN

- La generalidad de la población del planeta habita en zonas urbanas, (Tella G. P., 2009).
- *Expansión*: la ciudad crece transformando el suelo rural en urbano. (Tella G. P., 2009).
- *Consolidación*: se ocupan algunos lotes, se abren calles, se construyen las viviendas, se tienden las redes. (Tella G. P., 2009).
- *Densificación*: las áreas consolidadas comienzan a crecer en altura. (Tella G. , 2009).



- Déficit de espacios verdes urbanos, generando una presión sobre el ambiente y los espacios verdes existentes, (Tella G. P., 2009).
- Manejo de los residuos sólidos urbanos. (Echarri, 1998).
- Gestión ambiental organizada, inicia con la identificación de los factores medio ambientales que inciden en el BQT.



MEDIO AMBIENTE

Cada sociedad y cultura establece las interacciones con los componentes de orden físico, sociales y biológicos para crear su propio sistema vital, muchos de los cambios realizados para satisfacer las necesidades traen consigo impactos negativos o consecuencias no deseadas, (Pellicer, 2012).

Ciudad y Medio Ambiente

Entradas

Energía →

Comida →

Agua →

Materias primas →

Bienes fabricados →

Salidas

Residuos sólidos, líquidos y gaseosos

Calor

Bienes fabricados

Cont. Sonora



OBJETIVO GENERAL

- ▶ Realizar a través de una revisión bibliográfica e in situ, un Diagnóstico Ambiental del Barrio Quito Tennis.
- ▶ Conocer el estado actual del componente físico y social del barrio a fin de plantear un punto de partida que permita la toma de decisiones que permitan mejorar la calidad de vida de los actuales y futuros habitantes del Barrio.



OBJETIVOS ESPECÍFICOS

- ▶ Caracterización del espacio físico donde se encuentra el BQT a fin de establecer las condiciones físicas actuales y delimitar la zona de estudio.
- ▶ Analizar a través de un estudio de fuente un análisis socio-económico de las condiciones del BQT, para determinar las condiciones actuales en las que se encuentran la comunidad que habita dentro del Quito Tenis.

- ▶ Realizar por medio de un análisis bibliográfico y trabajo de campo una valoración ambiental de las condiciones actuales del BQT a fin de determinar las condiciones en las que se realizan las condiciones diarias del Barrio.
- ▶ Plantear una solución a corto y mediano plazo a los problemas más inmediatos relacionados con el ambiente que puedan encontrarse luego de los análisis previamente descritos.

METODOLOGÍA

Análisis Físico

Delimitar la zona de Estudio y sus condiciones

Ordenanza 0041

Análisis Ambiental

Impactos Ambientales

Áreas Verdes

Análisis Social

Proyectos comunitarios

Datos de la Población

PERIMETRO VERDE

RESULTADOS

The background features abstract, overlapping geometric shapes in various shades of green, ranging from light lime to dark forest green. These shapes are primarily located on the right side of the frame, creating a dynamic, layered effect. The rest of the background is plain white.

Barrio Quito Tennis, se encuentra dentro de la administración zonal Eugenio Espejo y pertenece a la parroquia Rumipamba, (Alcaldía de Quito, 2010).



Límites geográficos del Barrio Quito Tennis

- Ordenanza Municipal de Zonificación 0041
- Concejo Metropolitano de Quito 8 julio 2009

Límite	Calle –Avenida
Norte	Hidalgo de Pinto
Sur	Agustín Azcúnaga
Este	Mariscal Sucre
Oeste	Brasil





ANÁLISIS AMBIENTAL

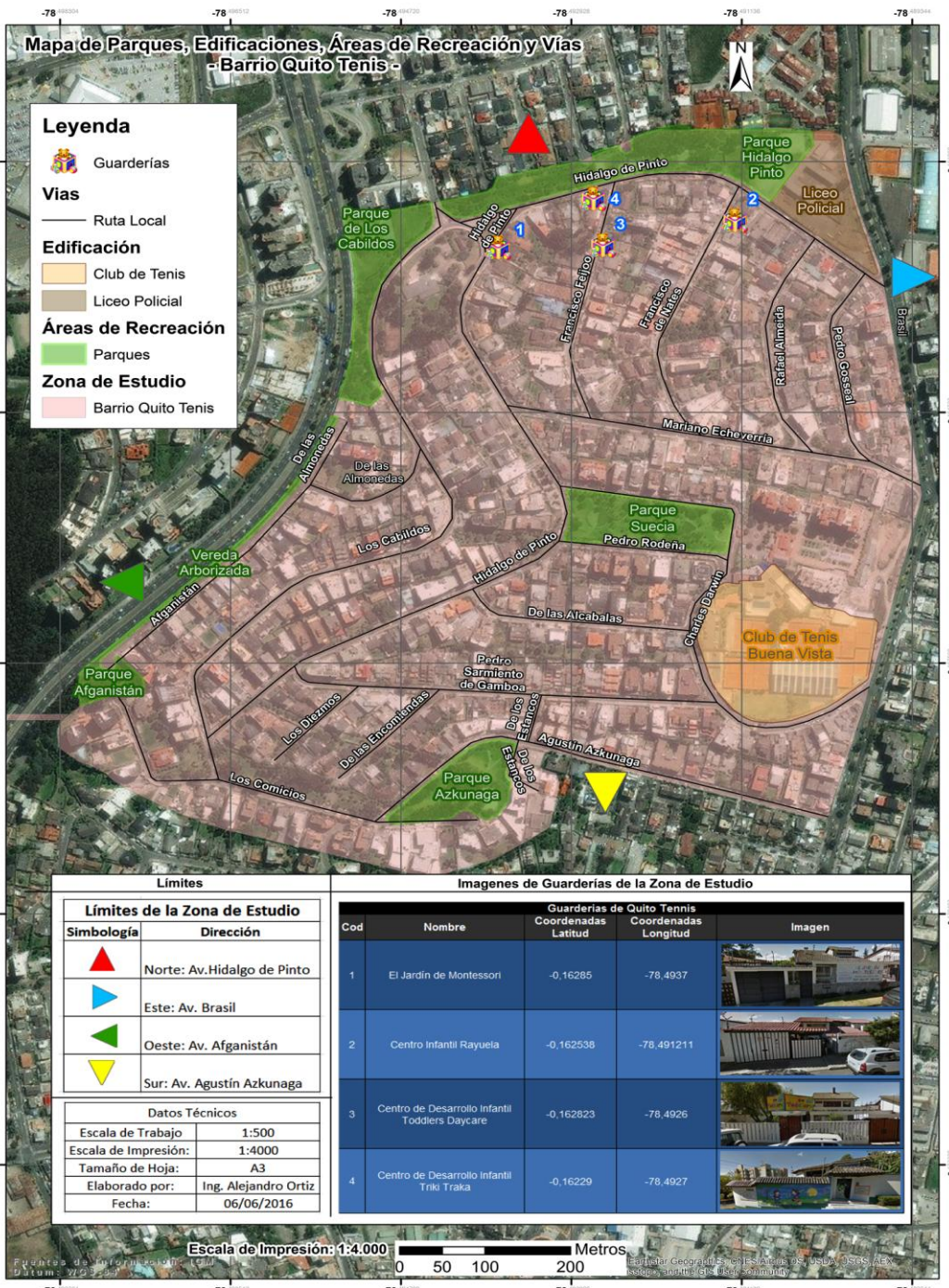

Cinco guarderías y el colegio.

Club de Tenis Buena Vista

El tránsito vehicular dividido en cuatro categorías:

- transporte liviano
- transporte pesado
- transporte escolar
- transporte de paso.

ESPACIOS VERDES

CORREDORES VERDES



VEREDAS ARBORIZADAS



PARQUE CABILDOS E HIDALGO DE PINTO



PARQUE CALLE AFGANISTÁN



PARQUE SUECIA



PARQUE AZCÚNAGA



Empresa Privada



ANÁLISIS SOCIAL

The background features abstract, overlapping geometric shapes in various shades of green, ranging from light lime to dark forest green. These shapes are primarily located on the right side of the frame, creating a dynamic, layered effect. The rest of the background is plain white.

Datos Generales

- ▶ Población total de 8 000 habitantes
- ▶ Superficie de 70,4 ha
- ▶ Áreas Verdes 6,64 ha
- ▶ 1711 viviendas

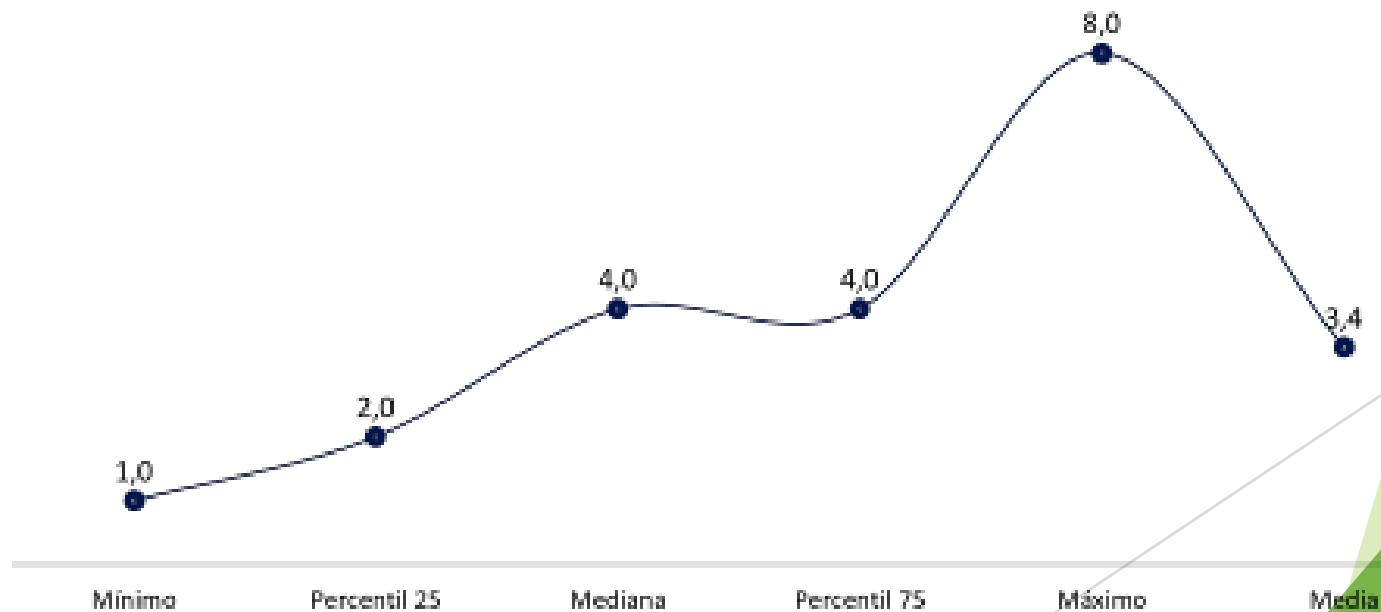

- 37% de la población total comprendida entre los 40-64 años de edad
- Menores de 18 años alcanzan el 29% de la población
- Directiva conformada por los vecinos

DISTRIBUCIÓN DE GÉNERO

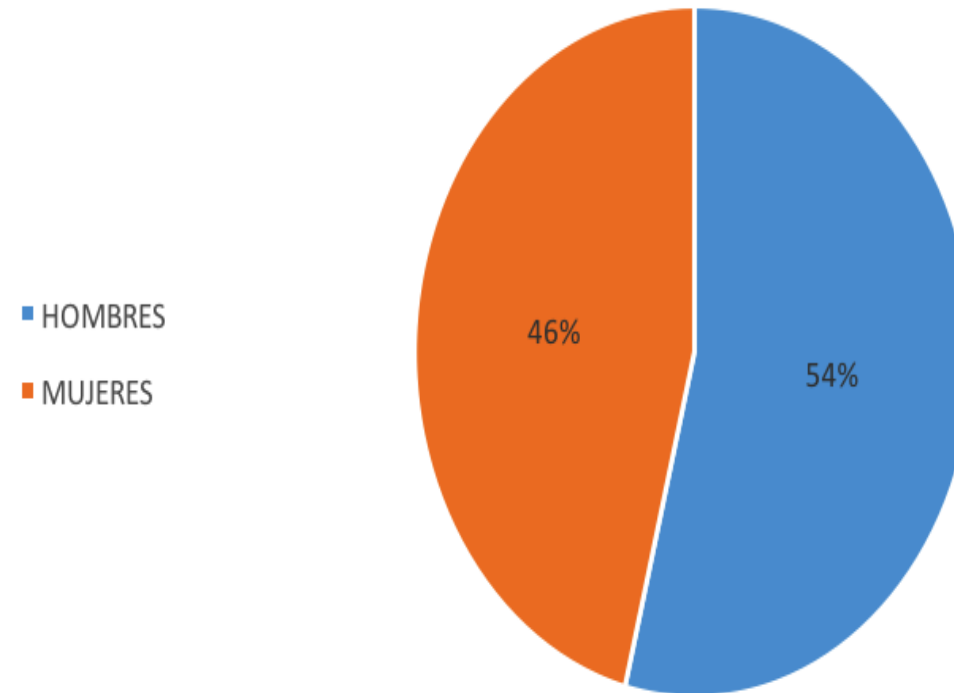

- 54% de los habitantes son de género femenino

PROYECTOS COMUNITARIOS



• Feria Orgánica



• Árbol de Navidad

INSCRÍBETE HASTA MAÑANA



Gran Bazar del

Día de la Madre

ESTE 30 DE ABRIL - PARQUE AZKÚNAGA

Bazares



GRAN VENTA DE GARAGE

Las cosas que no utilizas, necesitan nuevo dueño

SÁBADO 2 DE ABRIL - 09H00
PARQUE AZKÚNAGA.

¡INSCRÍBETE! SALÓN DE LA COMUNIDAD, CALLE HIDALGO DE PINTO Y FRANCISCO FEIJOO. HASTA EL 31 DE MARZO, 14H00.
VALOR DE LA INSCRIPCIÓN: \$30 USD. MÁS INFORMACIÓN: 0983509610 / 2438164



ALISTA TU MEJOR TRABAJO Y EXHÍBELO CON TUS VECINOS EN UN BAZAR LLENO DE COMUNIÓN Y AMISTAD.

SÁBADO
8 DE DICIEMBRE
DE 8:30 A 15:30

PARQUE AZKÚNAGA

INFORMACIÓN ADICIONAL EN EL SALÓN DE LA COMUNIDAD: 2248164 O 0983509610





ZONA 30

Busca recuperar la calle como un lugar de convivencia, favorecer el encuentro social y realizar un reparto más equitativo del espacio público entre los distintos usuarios, (Fernández, 2015).

El Barrio Quito Tennis es el primer barrio declarado Zona 30 dentro del Distrito Metropolitano de Quito, (10 de junio del 2012).

Carrera 5k

- La primera edición de la Carrera 5k fue en el año 2012 .

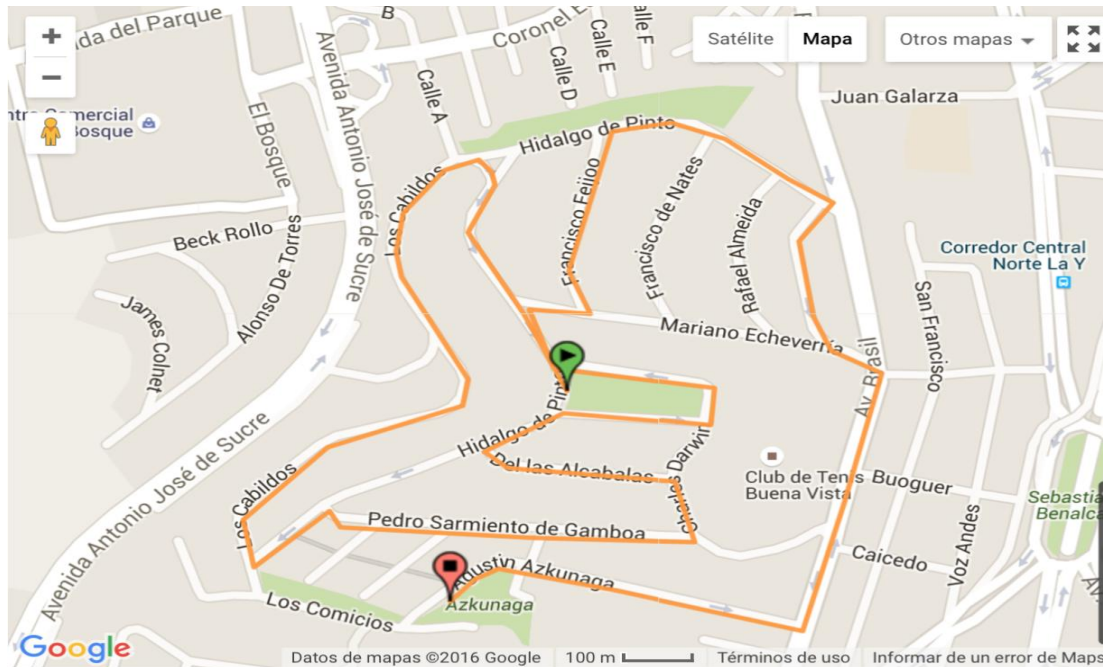

- Mensaje social.
- La carrera busca unir a los vecinos y transmitir un mensaje considerado de interés para la comunidad.

Quito Tenis 5k 28 de Junio

Por mi barrio,
por mi gente

PARTICIPA
VALOR \$15,00
DONAR
UNA PRENDA
EN BUEN ESTADO

*Entrega de la prenda de ropa y el retiro del kit de participación
sábado 27 de junio de 08h00 a 17h00 en el Club Buena Vista.

Fundación REINA DE QUITO | 30 ANOS

Reciclaje

- El Barrio Quito Tennis cuenta con un sistema de recolección de basura por parte de EMASEO los días, lunes, miércoles y viernes en la noche para los desechos comunes.
- El día martes en la mañana tiene una recolección diferenciada para los residuos reciclables.
- El Proyecto se lo realiza desde el año 2013 y el BQT fue el pionero en la ciudad de Quito de empezar con el Proyecto de Reciclaje, actualmente este proyecto ha sido replicado por doce barrios de la capital, (BQT, 2014).



Dentro del Quito Tenis se han instalado siete puntos de recolección diferenciada distribuidos por todo el barrio y ubicados cerca de las zonas comunales, áreas verdes y de fácil acceso



Recuperación de RSR en BQT

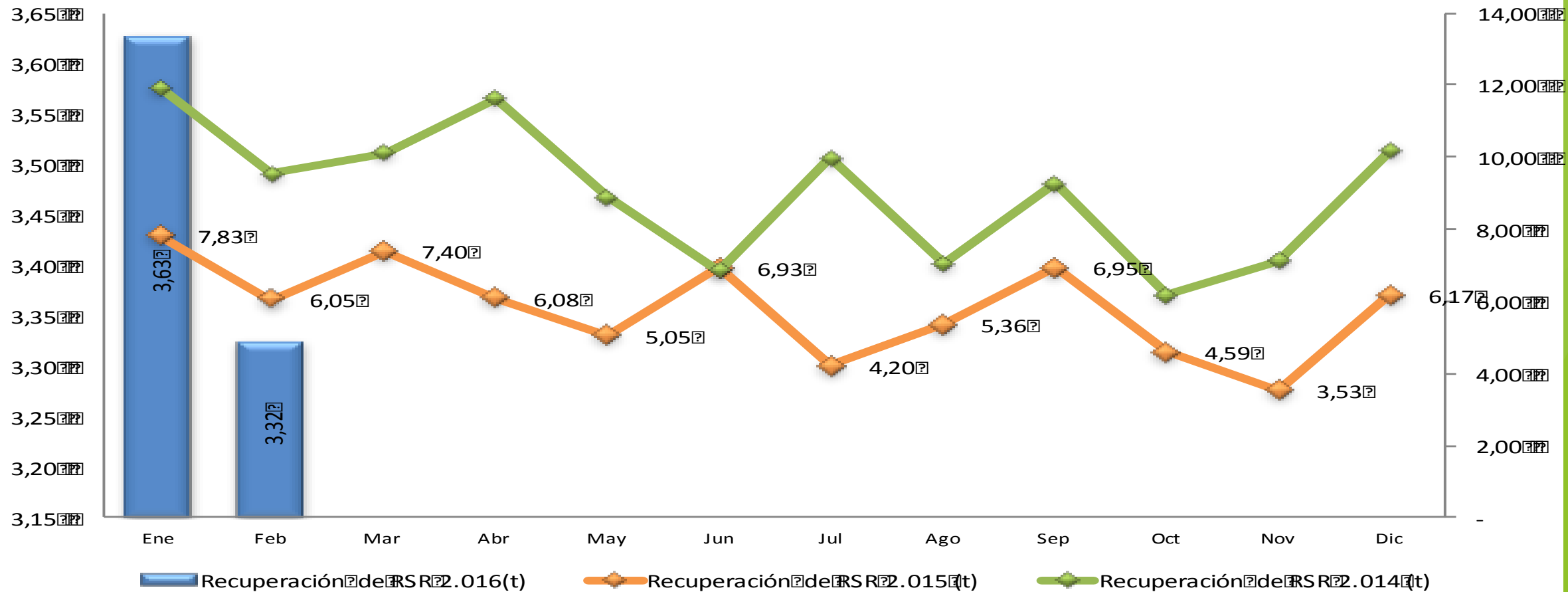

Promedio 2016 = 3,48

Promedio 2015 = 5,84

Promedio 2014 = 9,05

Caracterización de los RSR en BQT

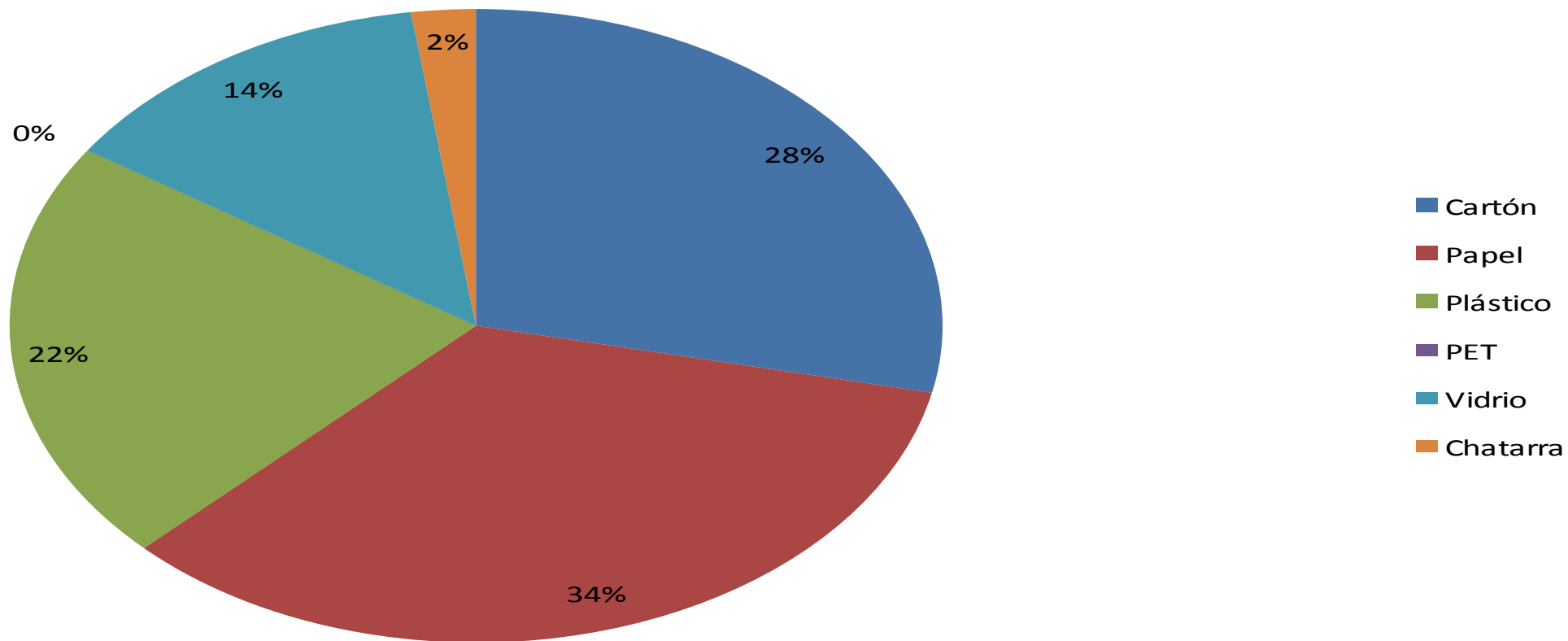

¿En qué evento participó usted o alguien de su familia?

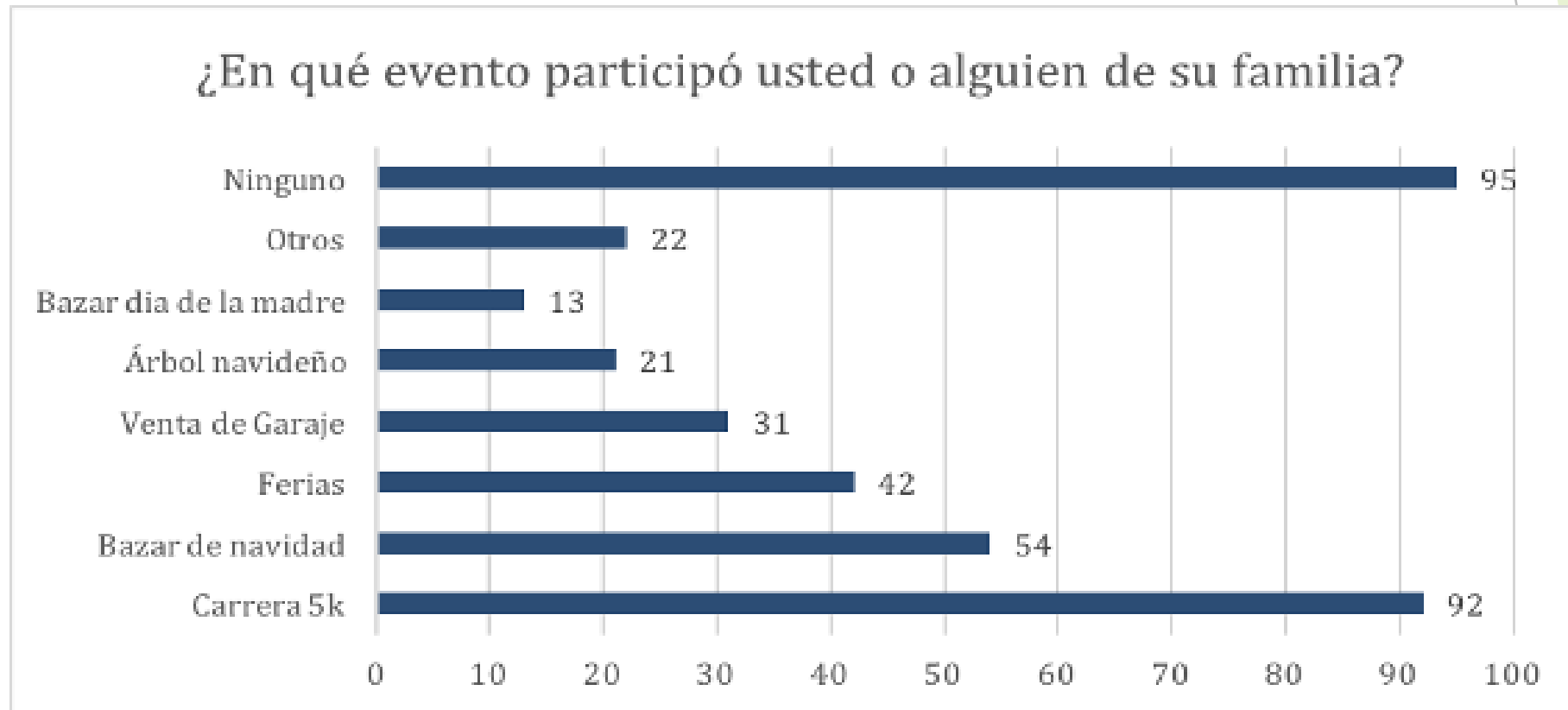

Matriz de Análisis sobre los Factores Físico Ambiental y Social del BQT

Aspecto	Nombre	Lugar	Objetivo	Factor				Observaciones
				Físico	Ambiental	Social	Económico	
Uso de Suelo	Ordenaza 0041	Todo BQT	legal, comunitario, ambiental	x	x	x	x	permite el ordenamiento del barrio
Proyectos Comunitarios	Zona 30	Calles BQT	comunitario		x	x		limita la velocidad de circulación, sitio seguro para el peatón
	Reciclaje	RSU del BQT	ambiental		x	x		ciudad más limpia, permite mejor gestión de los RSU
	Carrera 5k	calles BQT	comunitario			x	x	incentiva al deporte, vecinos se integran, barrio genera fondos propios
	Bazares	Parque Azcúnaga	comunitario			x	x	barrio genera fondos propios, vecinos se integran
	Feria	parque Azcúnaga	comunitario		x	x	x	barrio genera fondos propios, vecinos se integran
	Áreas Verdes	Parques	Parques BQT	comunitario	x	x	x	x
Veredas Arborizadas		vías BQT	comunitario, ambiental	x	x	x		callejones ecológicos permiten tránsito de la fauna
Callejones Verdes		vías BOT	comunitario ambiental	x	x	x		callejones ecológicos, zona peatonal, mejora imagen del barrio

PERIMETRO VERDE

- Comunidad se apropie del entorno físico y establezca vínculos de pertenencia con el BQT

PERIMETRO VERDE

JUSTIFICACION	OBJETIVOS	ACTIVIDADES	PRESUPUESTO (USD)	OBSERVACIONES
Población en su mayoría mujeres	Apropiación del entorno físico por parte de la comunidad establecida	Construcción de ciclovia en calle Afganistán	0	La calzada permite la utilización de este espacio sin necesidad de inversión adicional
Necesidad de caminar por las calles de forma segura	Vínculos de pertenencia de los habitantes con el BQT que permita crear un sentimiento de identidad	Construcción de 14 pasos peatonales a lo largo del BQT	3000	Los valores incluyen construcción y mano de obra
Espacios Verdes aislados				

CONCLUSIONES Y RECOMENDACIONES

CONCLUSIONES

- ▶ Objetivo fue realizar el diagnóstico ambiental del Barrio Quito Tennis, por medio del análisis del entorno jurídico, espacio físico, social y ambiental aplicando la metodología sugerida por Guillermo Gallo en su documento titulado “Metodología para la realización de Diagnósticos Ambientales” publicado en el año 2012.
- ▶ Es importante resaltar dentro del marco legal:
 - la Ordenanza 0031 Clasificación y Uso del Suelo (establece uso Residencial).
 - La Ordenanza de Zonificación Especial para el Plan Especial del Barrio Quito Tennis (0041)

Problemas en el Barrio Quito Tennis:

- Dificultad de los peatones para circular por las aceras
- Áreas verdes separadas.
- Poca participación de los vecinos en los proyectos comunitarios.

PERIMETRO VERDE

- Beneficiar la calidad de vida de los moradores del Barrio Quito Tennis Brindar espacios para transitar impulsa el uso de alternativas al uso del automóvil.
- Zona 30
- Mejora la imagen del barrio
- Une los espacios verdes

RECOMENDACIONES

- ▶ Revisión de La Ordenanza 0041
- ▶ Comisión directiva del BQT
- ▶ El proyecto Reciclaje
- ▶ Áreas verdes del Barrio Quito Tennis
- ▶ PERIMETRO VERDE