

PLANTA 1 E__1:500



FACULTAD DE
ARQUITECTURA E
INGENIERÍAS
CARRERA: ARQUITECTURA

TEMA:
DISEÑO Y CONFORMACIÓN
DE MÓDULOS DE VIVIENDA
PARA LA CLASE MEDIA Y
MEDIA BAJA EN EL SECTOR
DE POMASQUI

CROQUIS GENERAL

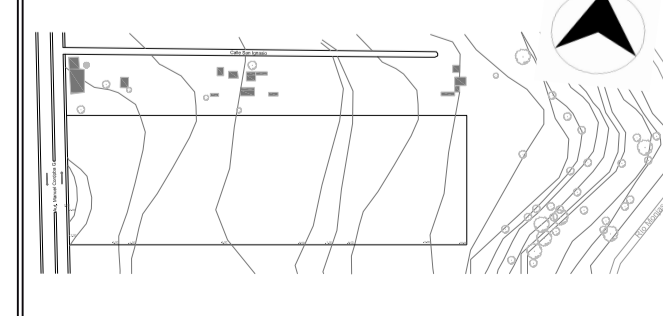

PROYECTO DE FIN DE
CARRERA 2016

ENTREGA FINAL

TUTOR: ARQ. PABLO MONCAYO

ESTUDIANTE: JAVIER ROMERO

FIRMA:

CONTENIDO: PLANTA 1

OBSERVACIONES:

FECHA: 17-10-2016

ESCALA: INDICADA

LÁMINA:

AR-03