

# Desalojo de aguas

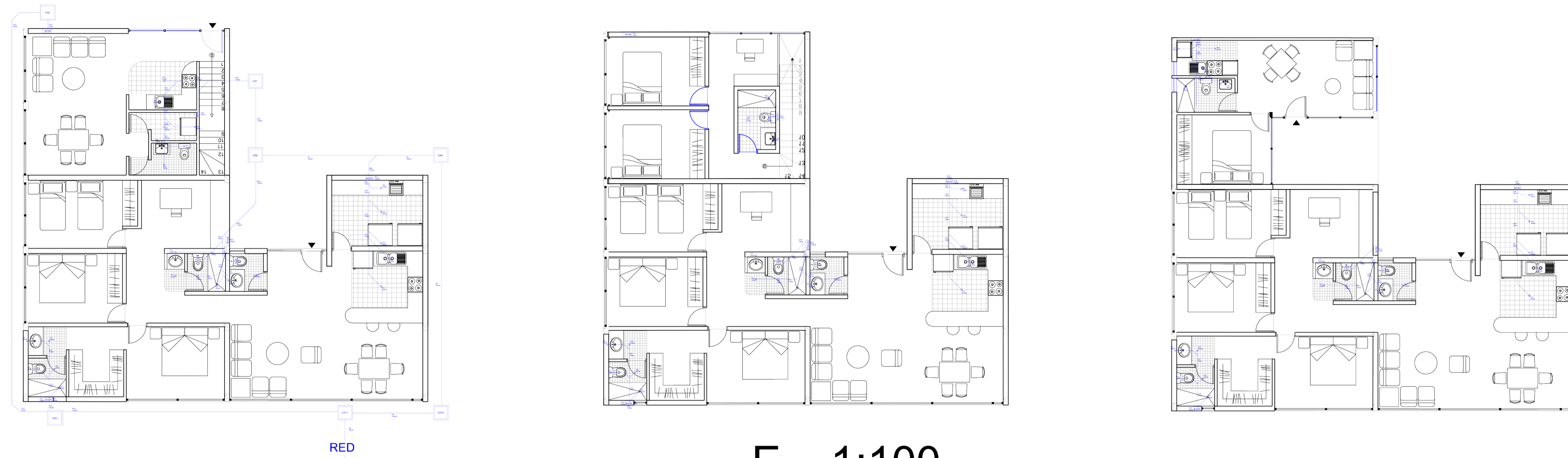

E\_1:100

BAS5

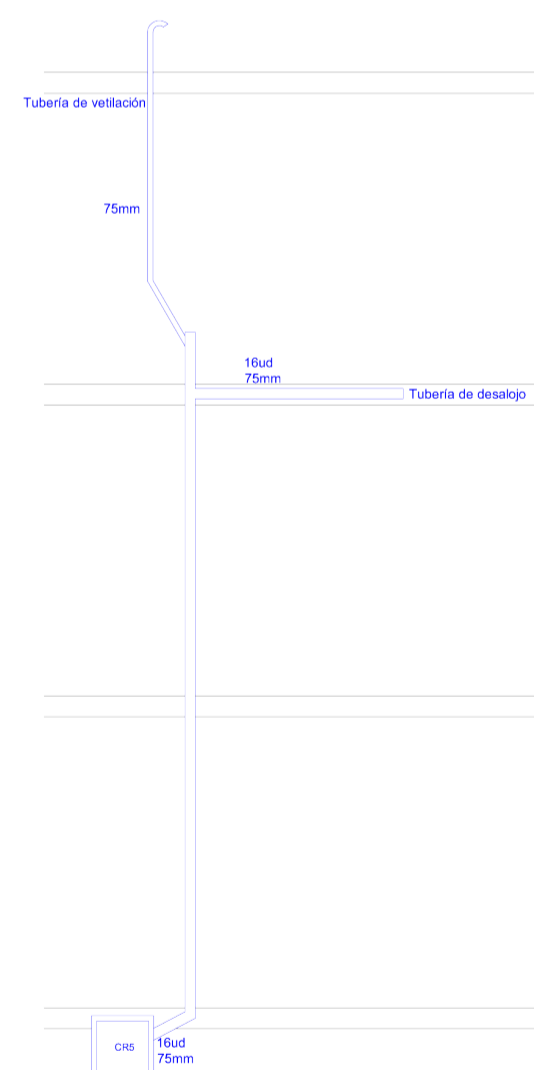

BAS4

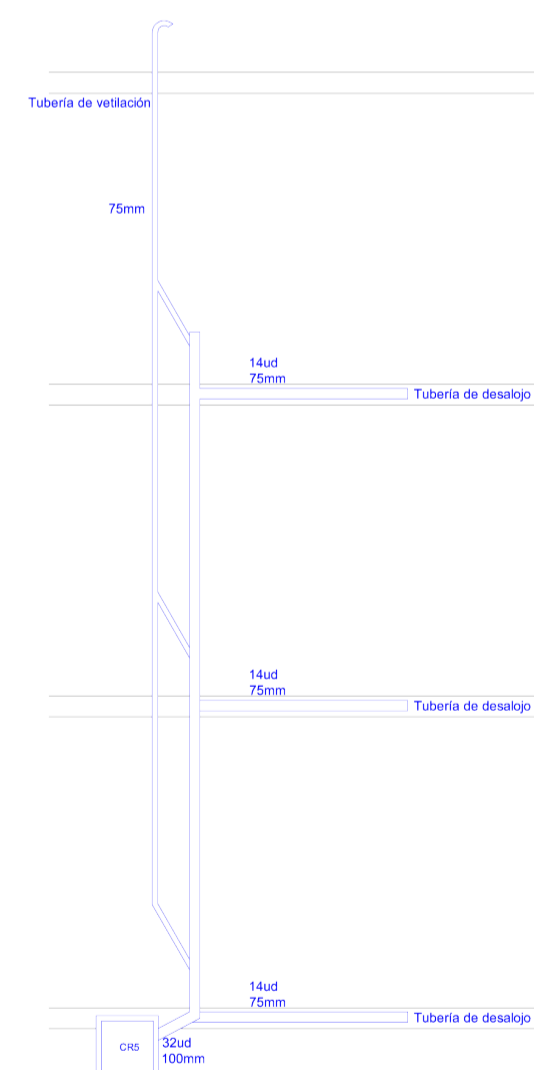

BAS3

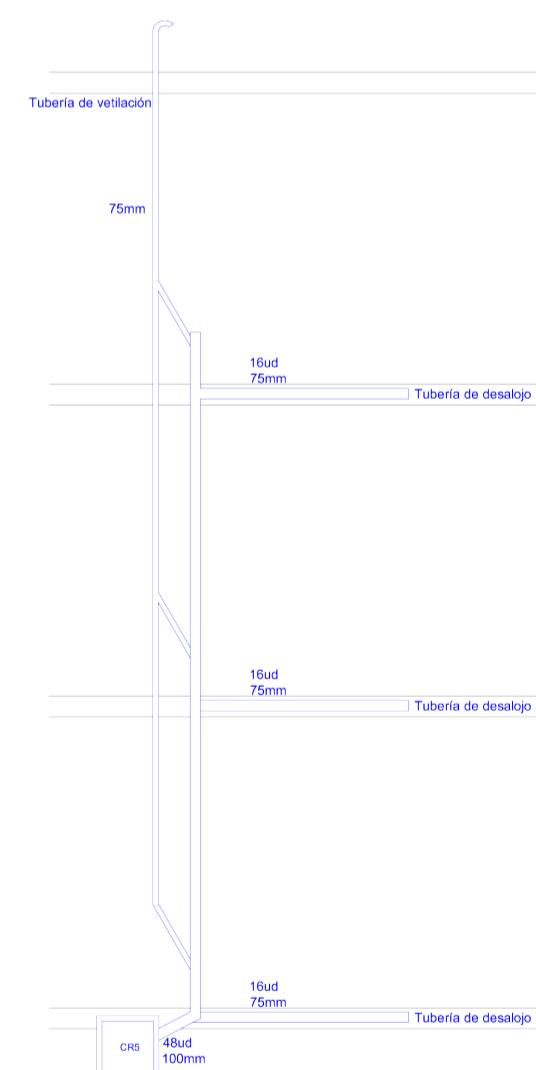

BAS2

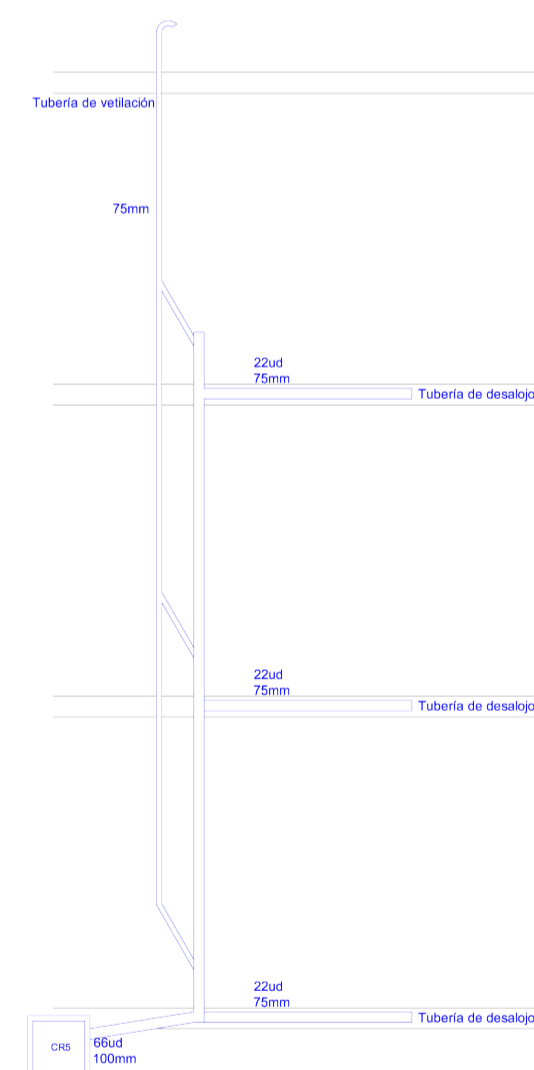

BAS1

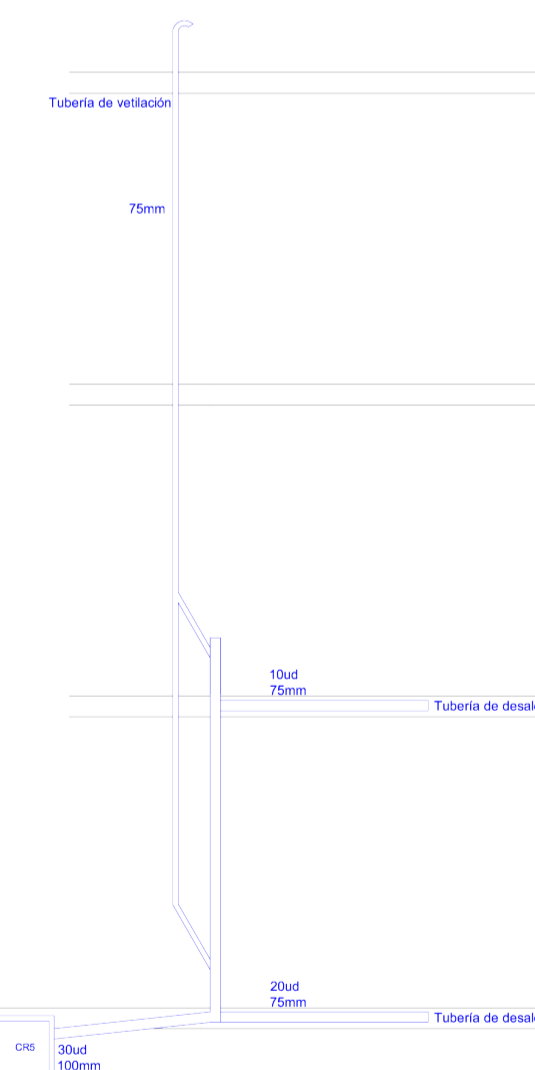

# Desalojo de aguas E\_1:70



FACULTAD DE  
ARQUITECTURA E  
INGENIERÍAS  
CARRERA: ARQUITECTURA

TEMA:  
DISEÑO Y CONFORMACIÓN  
DE MÓDULOS DE VIVIENDA  
PARA LA CLASE MEDIA Y  
MEDIA BAJA EN EL SECTOR  
DE POMASQUI

CROQUIS GENERAL

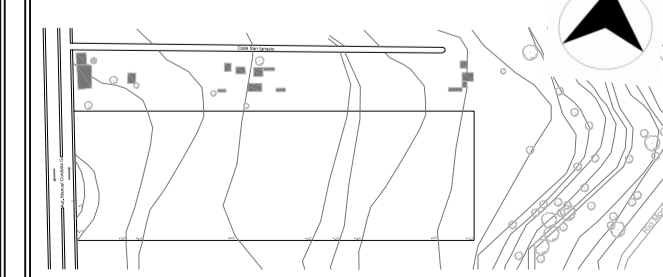

PROYECTO DE FIN DE  
CARRERA 2016

ENTREGA FINAL

TUTOR: ARQ. PABLO MONCAYO

ESTUDIANTE: JAVIER ROMERO

FIRMA:

CONTENIDO: DESALOJO DE AGUA

OBSERVACIONES:

FECHA: 17-10-2016

ESCALA: INDICADA

LÁMINA:

IN-02