

# Tomacorrientes

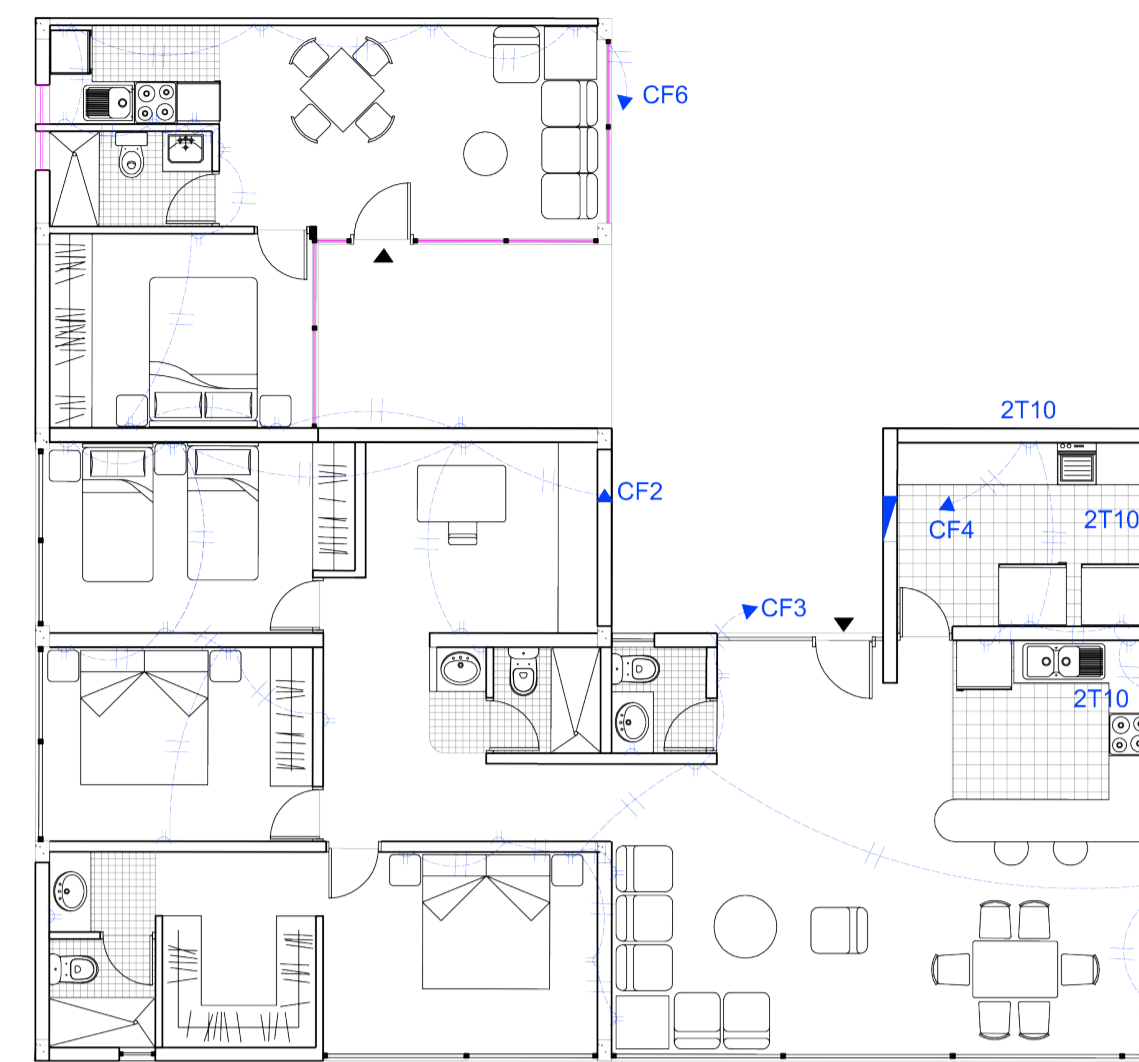

# Luminarias

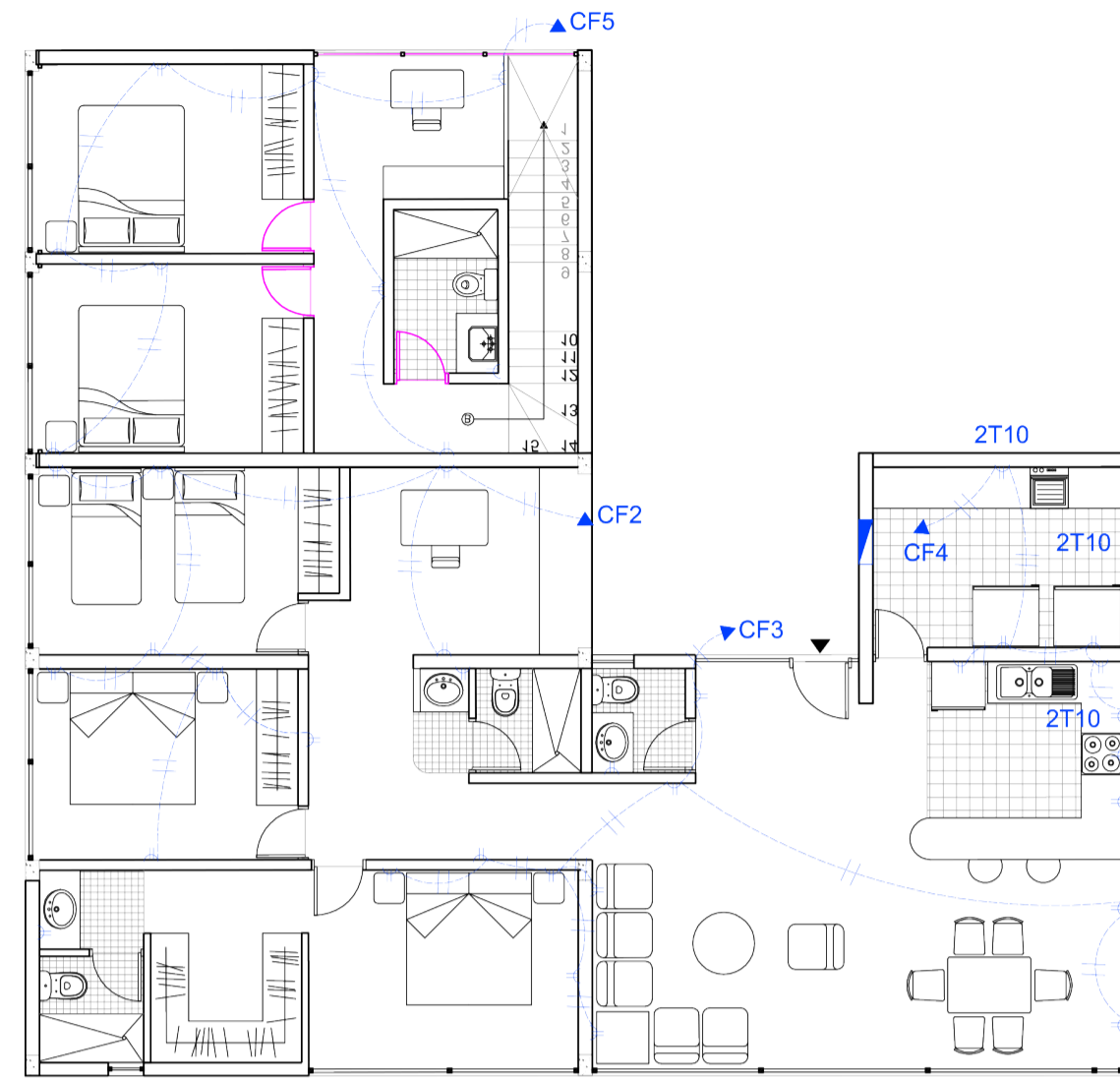
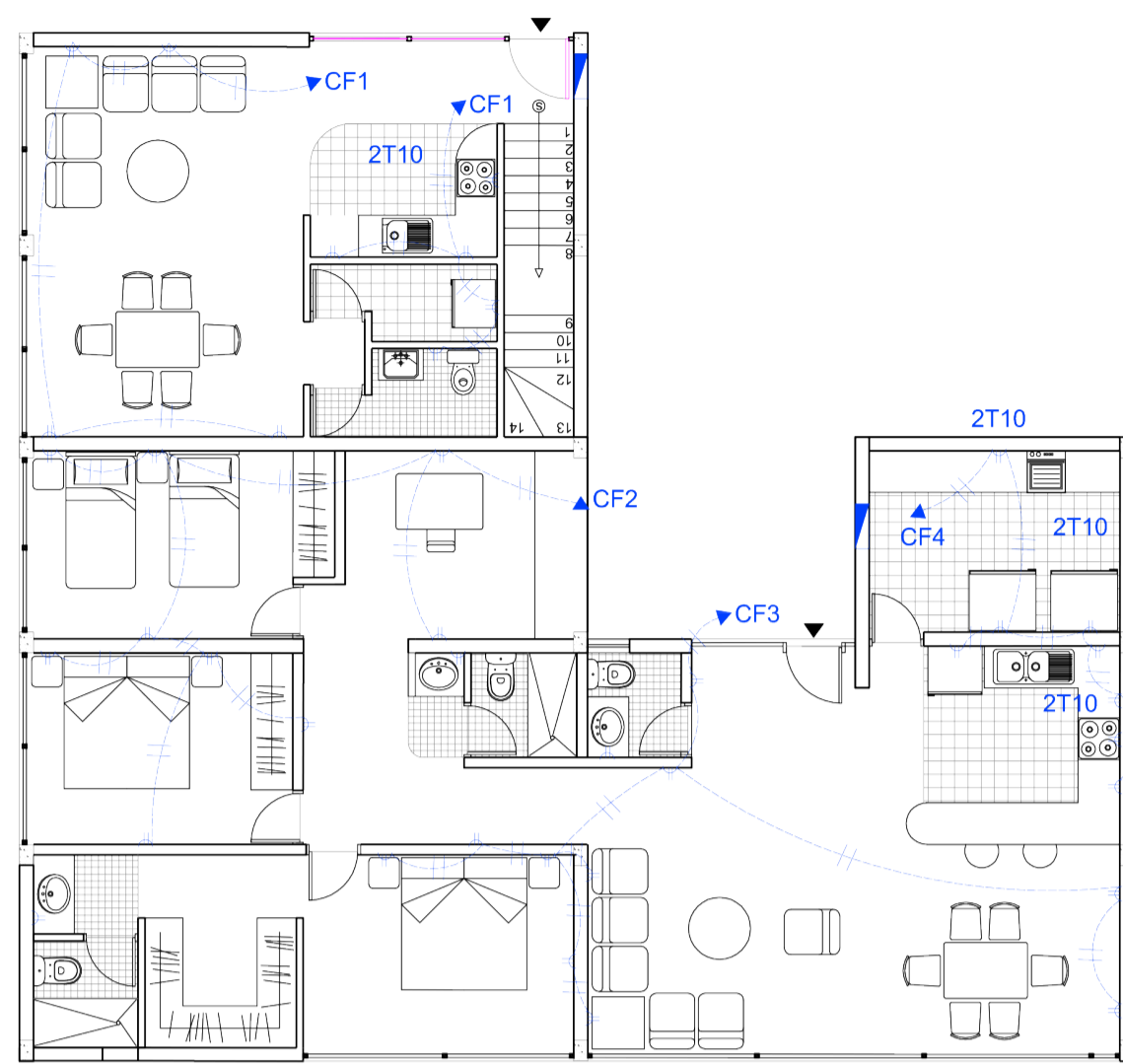
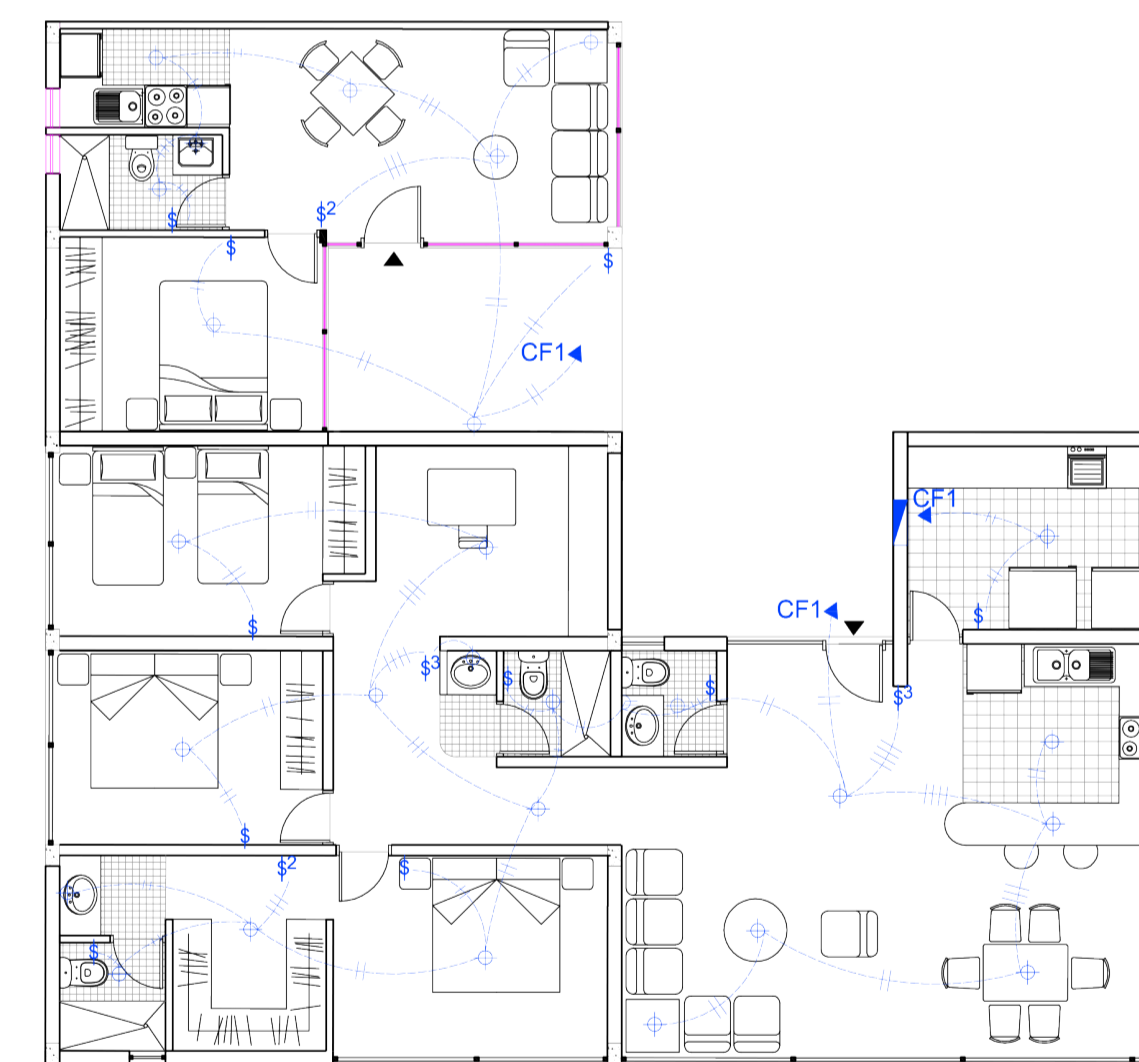
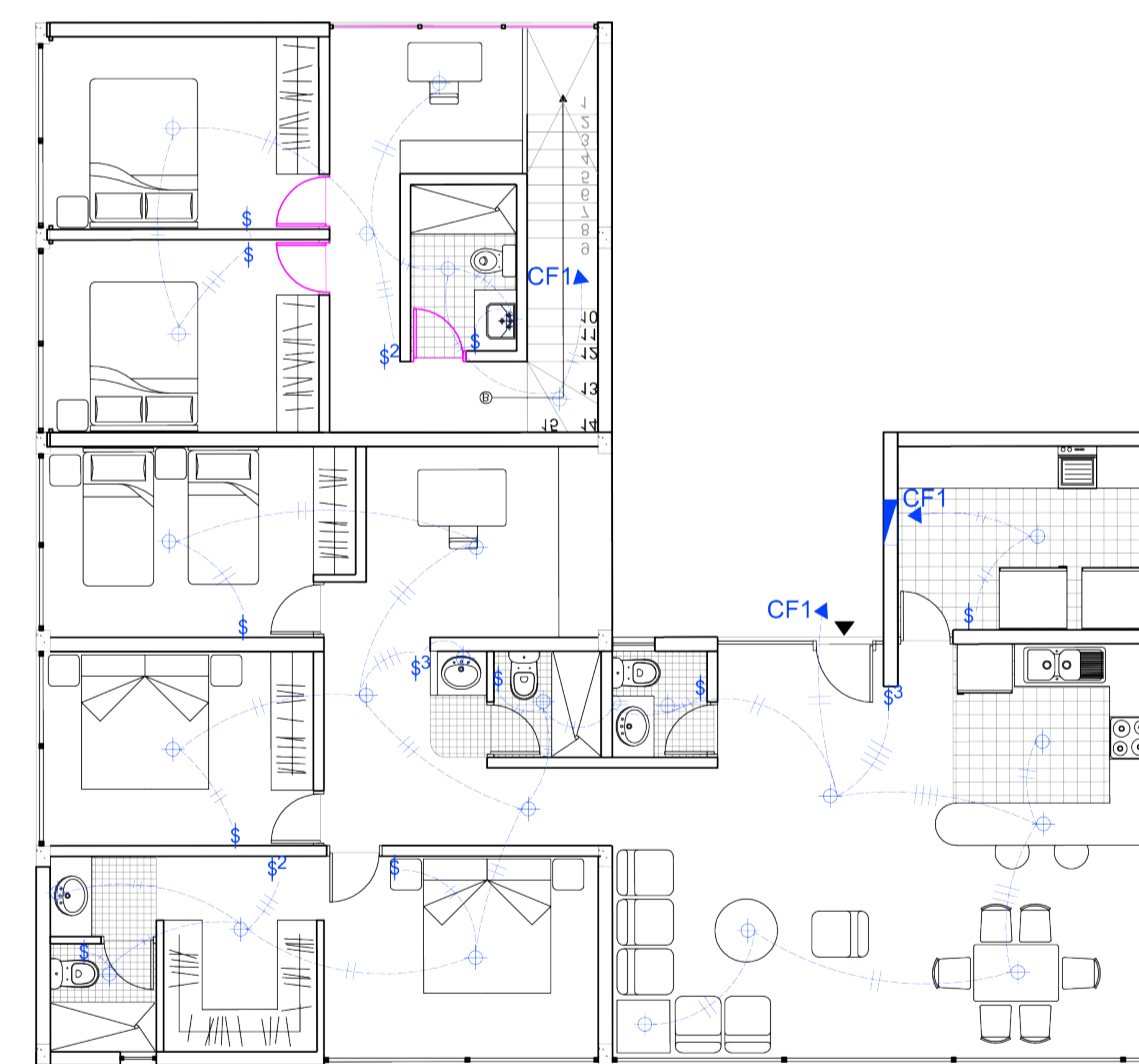
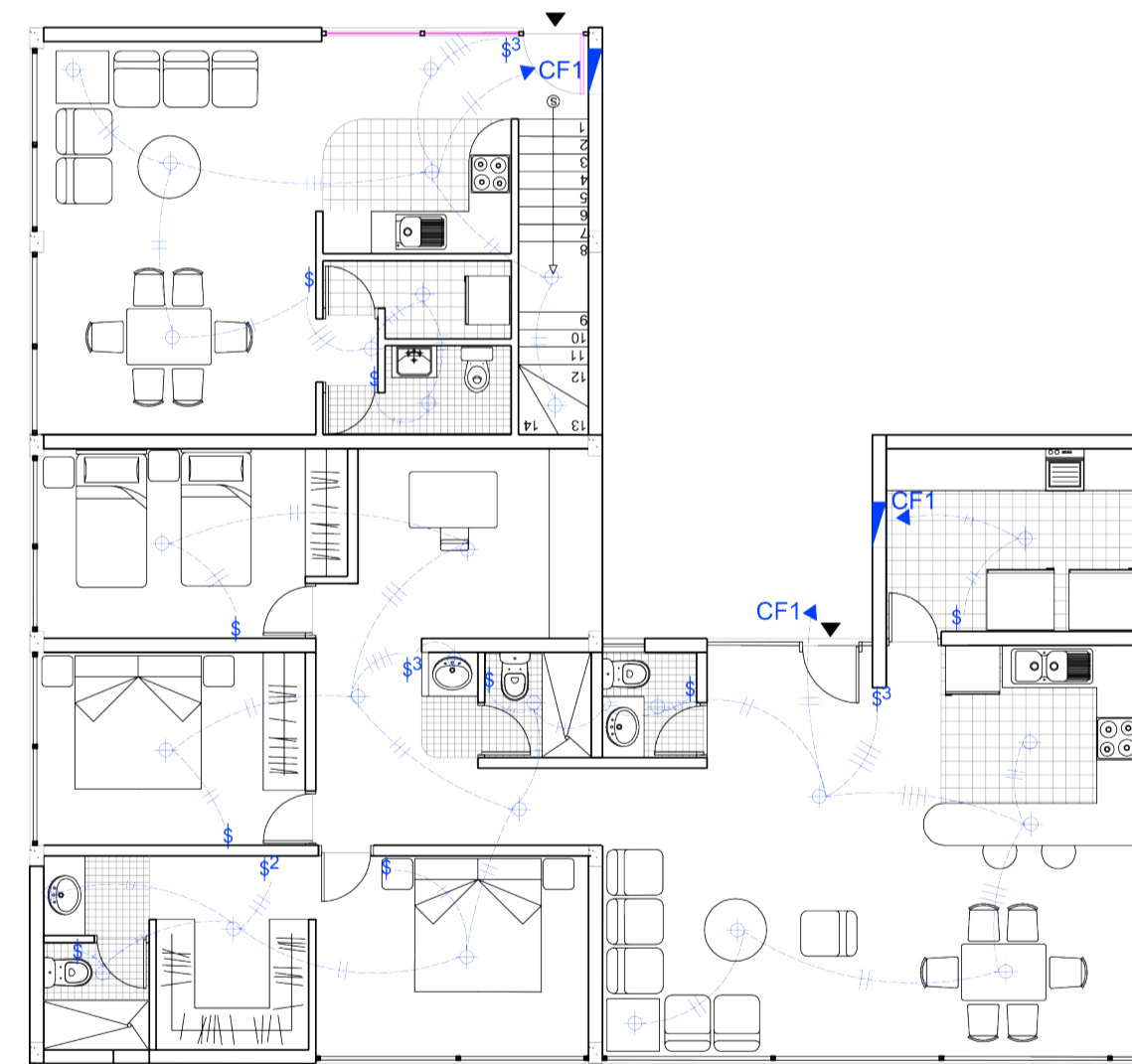

### Notas:

- 1.- En los circuitos de fuerza, el calibre de los conductores no especificados será de T12
- 2.- El diámetro de los conductores de 2 y 3 cables serán de 13mm



FACULTAD DE  
ARQUITECTURA E  
INGENIERÍAS  
CARRERA: ARQUITECTURA

TEMA:  
DISEÑO Y CONFORMACIÓN  
DE MÓDULOS DE VIVIENDA  
PARA LA CLASE MEDIA Y  
MEDIA BAJA EN EL SECTOR  
DE POMASQUI

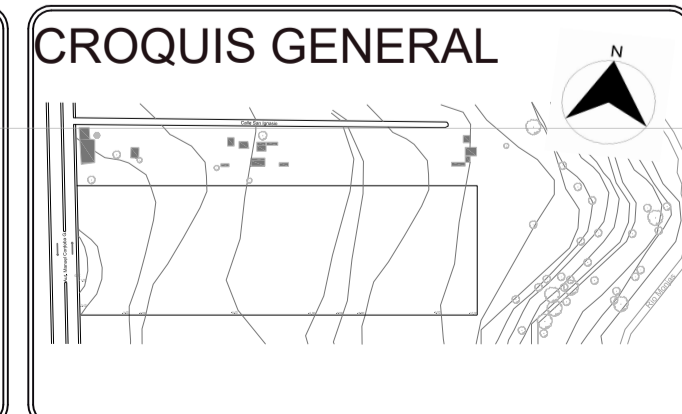

PROYECTO DE FIN DE  
CARRERA 2016

ENTREGA FINAL

TUTOR: ARQ. PABLO MONCAYO

ESTUDIANTE: JAVIER ROMERO

FIRMA:

CONTENIDO: TOMACORRIENTES  
Y LUMINARIAS

OBSERVACIONES:

FECHA: 17-10-2016

ESCALA: INDICADA

LÁMINA:

IN-01