

## FACHADA ESTE

ESCALA 1.250

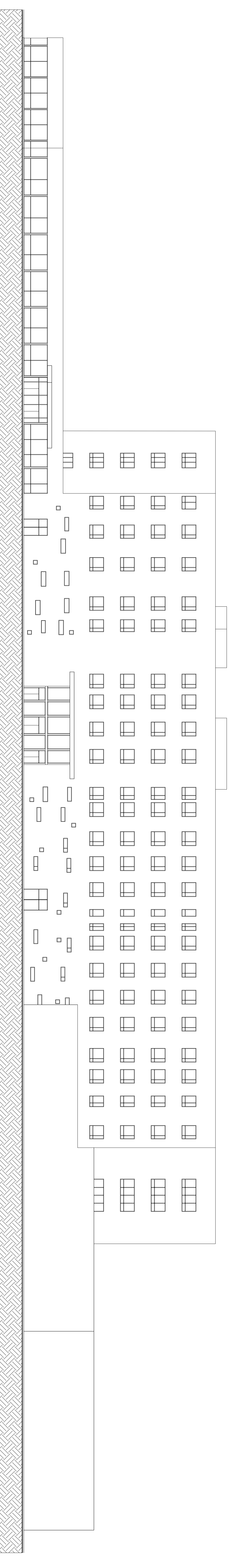

2. VISTA GENERAL DE LOS BLOQUES



PUNTOS DE VISTAS

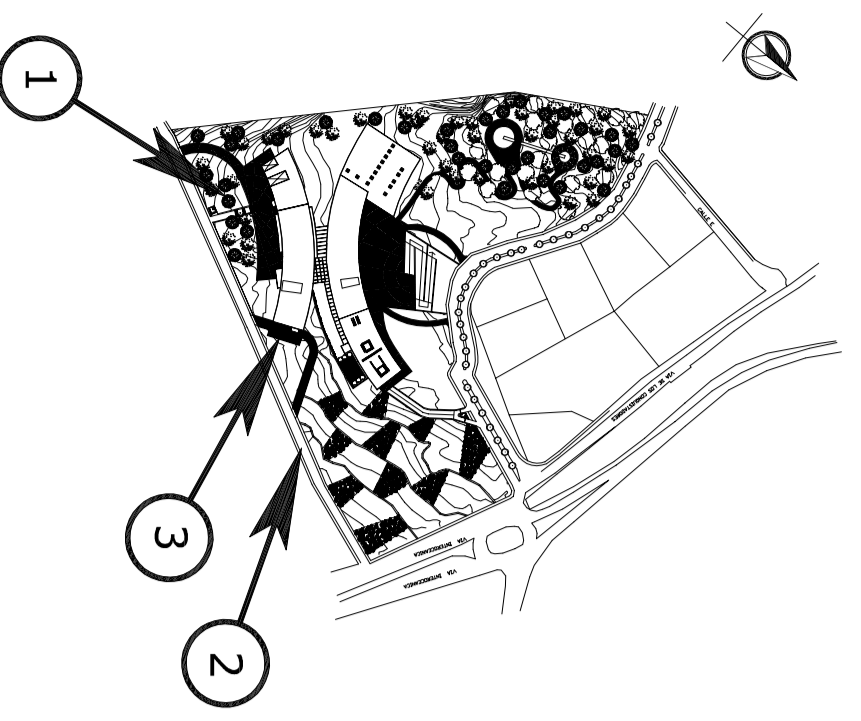

## FACHADA OESTE

ESCALA 1.250

UNIVERSIDAD INTERNACIONAL SEK DEL ECUADOR  
FACULTAD DE ARQUITECTURA Y URBANISMO



TEMA

HOSPITAL DE TRAUMA PARA EL DISTRITO  
METROPOLITANO DE QUITO

CONTIENE

Fachadas Este y Oeste

ESCALAS

Indicadas

NOMBRE

Ma.Cristina Paredes Andrei

FECHA

Septiembre/ 2007

NO. LAMINA

E2