

UBICACIÓN

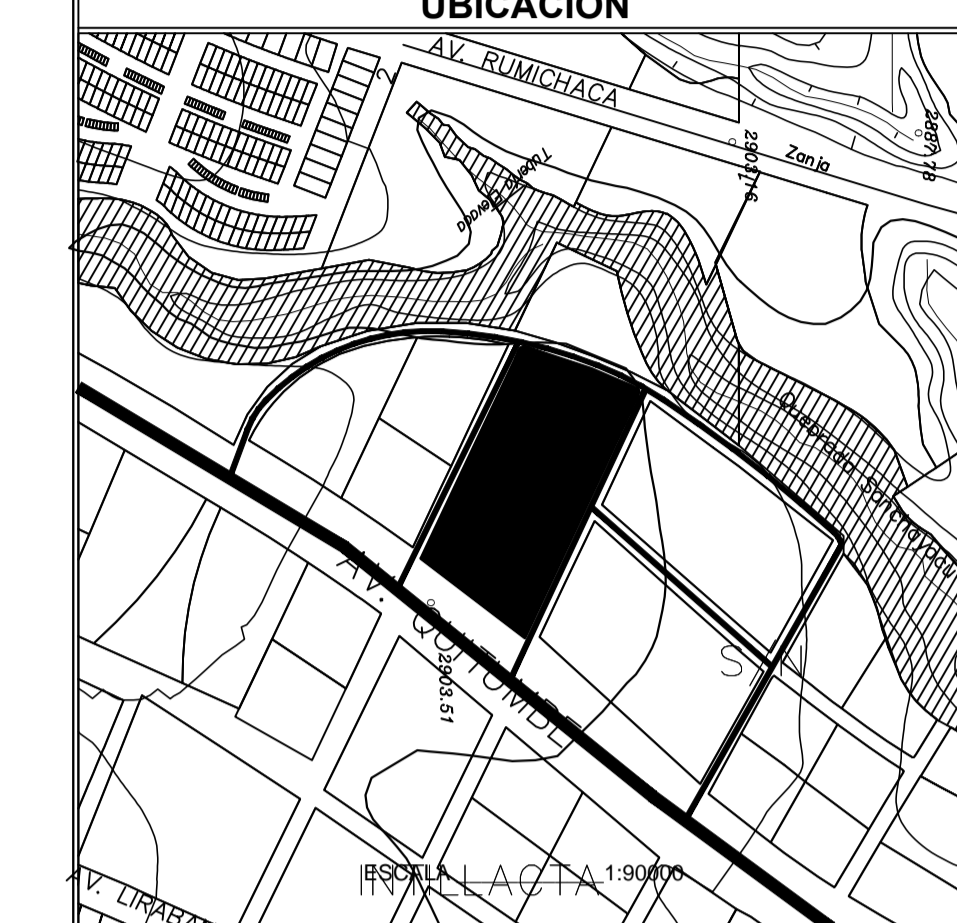

NOTAS TÉCNICAS

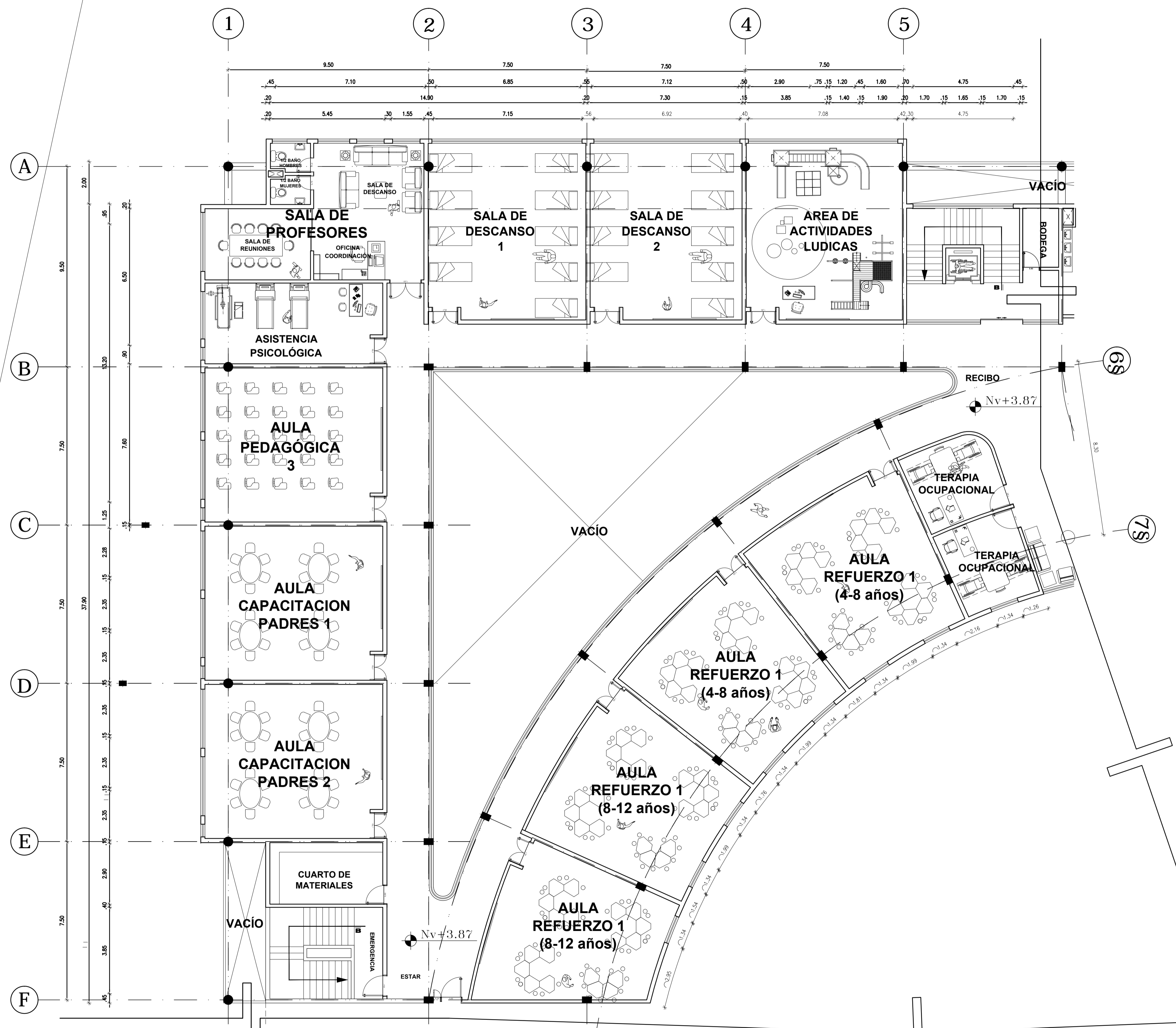

PLANTA ALTA PRIMER PISO - NIVELES: +3.53m, +3.87m
 ESCALA 1:100

UNIVERSIDAD INTERNACIONAL SEK
FACULTAD DE ARQUITECTURA Y URBANISMO

2010 - 2011

TEMA:
 CENTRO CULTURAL PARA NIÑOS DE EDUCACIÓN
 BÁSICA (4-12 AÑOS) EN LA PARROQUIA
 QUITUMBE

PFC N°
 01 **TUTOR DEL PROYECTO:**
 ARQ. DIEGO PADILLA PROAÑO

AUTOR:
 BERNARDO CHIRIBOGA DE GUZMAN **ESCALA:**
 1:100 **LÁMINA:**
 14

CONTIENE:
 PLANTA ALTA
 1. AREA ACOTADA -A1-