

**UBICACIÓN**

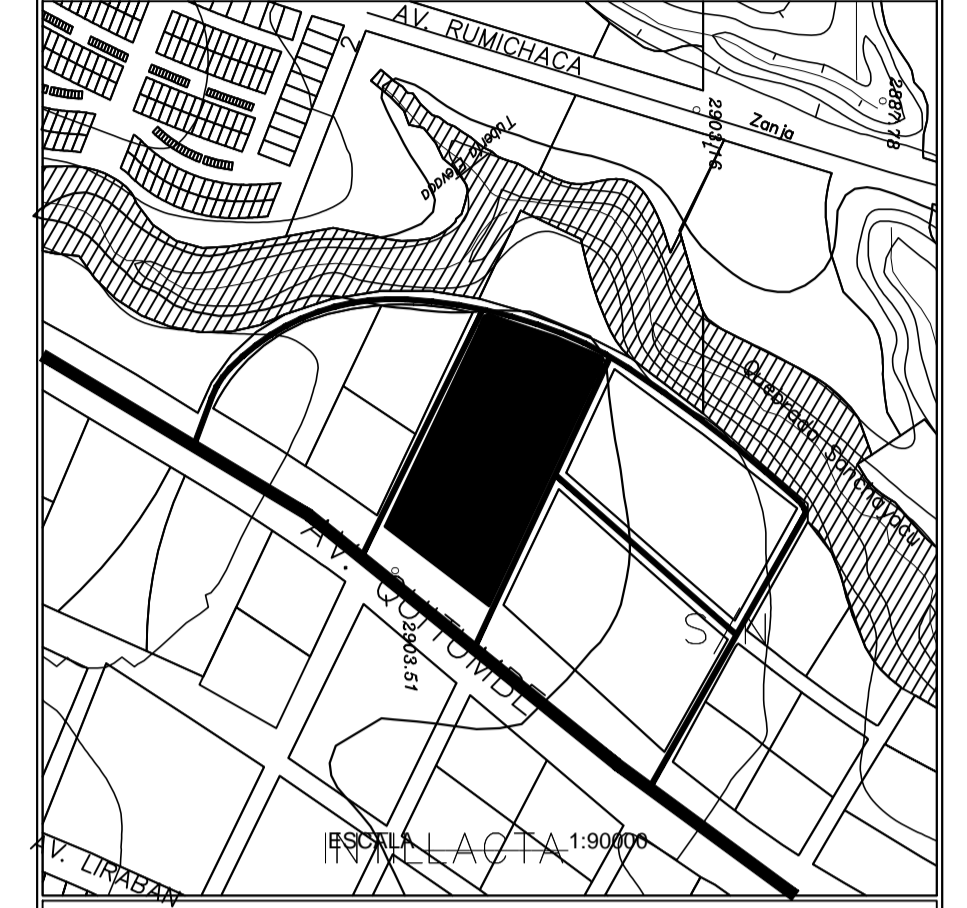

**NOTAS TÉCNICAS**

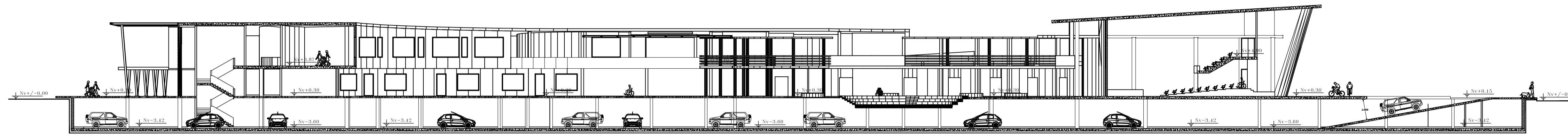

**CORTE - X - X'**

ESCALA \_\_\_\_\_ 1:250

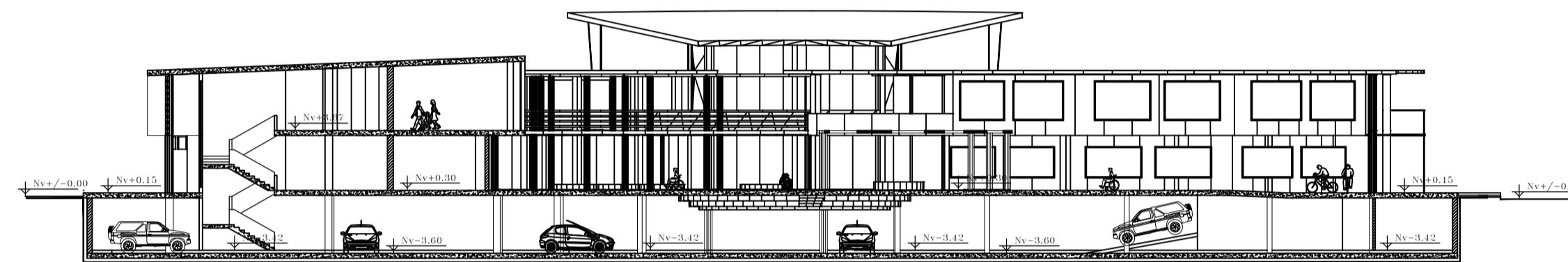

**CORTE - Y - Y'**

ESCALA \_\_\_\_\_ 1:250

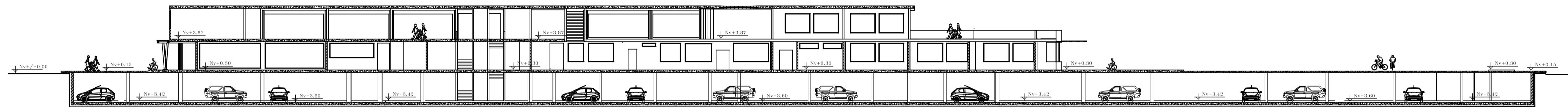

**CORTE - W - W'**

ESCALA \_\_\_\_\_ 1:250

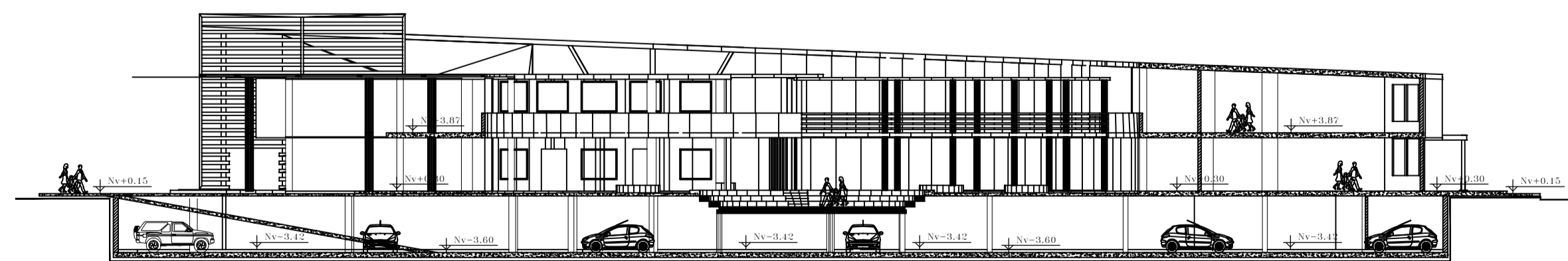

**CORTE - Z - Z'**

ESCALA \_\_\_\_\_ 1:250

**UNIVERSIDAD INTERNACIONAL SEK**  
FACULTAD DE ARQUITECTURA Y URBANISMO

2010 - 2011

**TEMA:**  
CENTRO CULTURAL PARA NIÑOS DE EDUCACIÓN  
BÁSICA (4-12 AÑOS) EN LA PARROQUIA  
QUITUMBE

**PFC N°**  
01 **TUTOR DEL PROYECTO:**  
ARQ. DIEGO PADILLA PROAÑO

**AUTOR:**  
BERNARDO CHIRIBOGA DE GUZMAN **ESCALA:**  
1:250 **LÁMINA:**  
08

**CONTIENE:**  
CORTES: W - W' , X - X' ,  
Y - Y' , Z - Z'